



CAMERA DI COMMERCIO
COSENZA

Patrimonio della PA

REVISIONE PERIODICA DELLE SOCIETA' PARTECIPATE DALLA CAMERA DI COMMERCIO DI COSENZA

Dati relativi all'anno 2024

(Dicembre 2025)

Sezione 1 – Schema delle partecipazioni detenute direttamente e indirettamente al 31/12/2024

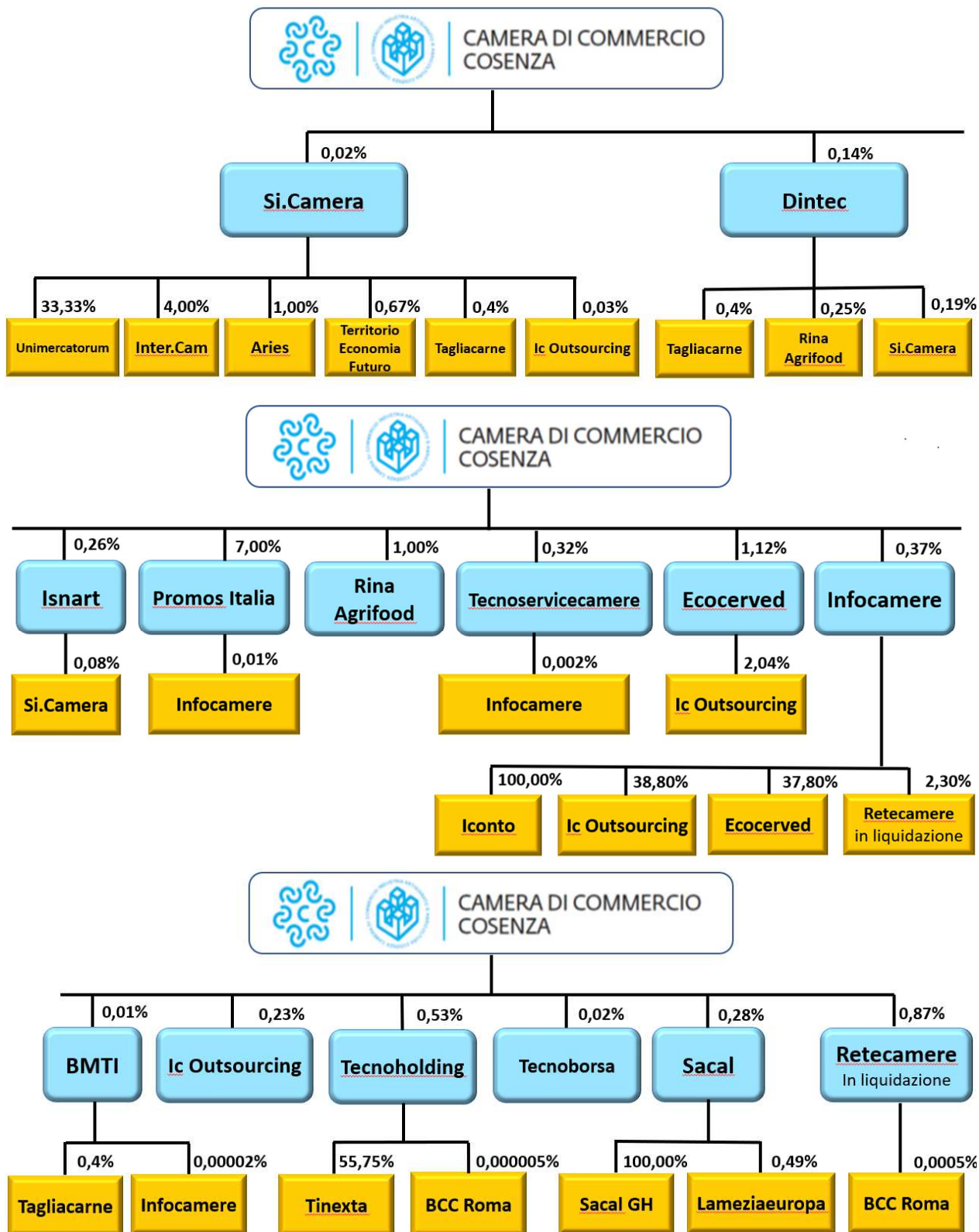

Sezione 2 - Ricognizione delle partecipazioni societarie possedute direttamente o indirettamente

In questa sezione viene riportata una tabella riepilogativa di tutte le partecipazioni detenute direttamente e indirettamente dalla Camera di Commercio di Cosenza al 31/12/2024.

Partecipazioni dirette

N° scheda	NOME PARTECIPATA	CODICE FISCALE PARTECIPATA	QUOTA DI PARTECIPAZIONE	BREVE DESCRIZIONE	ESITO DELLA RILEVAZIONE
1	Si.Camera scrll	12620491006	0,02%	Supporto per lo sviluppo e la realizzazione delle funzioni e delle attività di interesse del Sistema camerale italiano	mantenimento senza interventi
2	Dintec scrll	04338251004	0,14%	Supporto e promozione sui temi dell'innovazione tecnologica, certificazione e qualità	mantenimento senza interventi
3	Isnart scpa	04416711002	0,26%	Supporto e promozione sui temi del turismo	mantenimento senza interventi
4	Agenzia italiana per l'Internazionalizzazione – Promos Italia scrll	10322390963	7,00%	Informazione, formazione, supporto organizzativo e assistenza alle piccole e medie imprese per la preparazione ai mercati internazionali	mantenimento senza interventi
5	Rina Agrifood spa	05053521000	1,00%	Supporto e promozione sui temi del Made in Italy	mantenimento senza interventi
6	Tecnoservicecamere scpa	04786421000	0,32%	Supporto e consulenza nel settore immobiliare	mantenimento senza interventi
7	Ecocerved scrll	03991350376	1,12%	Supporto e promozione sui temi dell'ambiente ed ecologia	mantenimento senza interventi
8	Infocamere scpa	02313821007	0,37%	Gestione del sistema informatico nazionale, supporto e consulenza informatica, elaborazione dati	mantenimento senza interventi
9	Borsa Merci Telematica Italiana scpa	06044201009	0,01%	Gestione della Borsa Merci Telematica	mantenimento senza interventi
10	Ic Outsourcing scrll	04408300285	0,23%	Supporto ai temi della gestione dei flussi documentali	mantenimento senza interventi

N° scheda	NOME PARTECIPATA	CODICE FISCALE PARTECIPATA	QUOTA DI PARTECIPAZIONE	BREVE DESCRIZIONE	ESITO DELLA RILEVAZIONE
11	Tecno Holding spa	05327781000	0,53%	Gestione e supporto nelle partecipazioni e servizi finanziari	razionalizzazione: mantenimento della partecipazione con azioni di razionalizzazione della società
12	Tecnoborsa scpa	05375771002	0,02%	Supporto, sviluppo e crescita regolata e trasparente dell'economia immobiliare	mantenimento senza interventi
13	Sacal Spa	01764970792	0,28%	Gestione aeroporti calabresi	mantenimento senza interventi

Partecipazioni dirette in liquidazione

N° scheda	NOME PARTECIPATA	CODICE FISCALE PARTECIPATA	QUOTA DI PARTECIPAZIONE	BREVE DESCRIZIONE	ESITO DELLA RILEVAZIONE
14	Retecamere srl in liquidazione	08618091006	0,87%	Supporto e promozione della comunicazione istituzionale, organizzazione eventi, formazione, marketing territoriale	In attesa della conclusione della liquidazione

Partecipazioni indirette detenute tramite Si.Camera srl

N° scheda	NOME PARTECIPATA	CODICE FISCALE PARTECIPATA	QUOTA DI PARTECIPAZIONE DETENUTA DALLA TRAMITE	BREVE DESCRIZIONE	ESITO DELLA RILEVAZIONE
15	Unimercatorum srl	13564721002	33,33%	Promozione e sostegno dell' Università Telematica Universitas Mercatorum	mantenimento senza interventi
16	Inter.Cam. srl	02894610548	4,00%	Sviluppo dell'informatizzazione e servizi alle Camere di Commercio	mantenimento senza interventi
17	Aries srl	01312720327	1,00%	Sviluppo economico e valorizzazione del territorio	mantenimento senza interventi
18	Territorio Economia Futuro srl	02968610309	1,00%	Assistenza operativa al settore pubblico nell'ambito della promozione del territorio	mantenimento senza interventi
19	Centro Studi Tagliacarne srl	07552810587	0,4%	Promuovere e diffondere la cultura economica	mantenimento senza interventi

N° scheda	NOME PARTECIPATA	CODICE FISCALE PARTECIPATA	QUOTA DI PARTECIPAZIONE DETENUTA DALLA TRAMITE	BREVE DESCRIZIONE	ESITO DELLA RILEVAZIONE
10	Ic Outsourcing srl	04408300285	0,03%	Supporto ai temi della gestione dei flussi documentali	mantenimento senza interventi

Partecipazioni indirette detenute tramite Dintec srl

N° scheda	NOME PARTECIPATA	CODICE FISCALE PARTECIPATA	QUOTA DI PARTECIPAZIONE DETENUTA DALLA TRAMITE	BREVE DESCRIZIONE	ESITO DELLA RILEVAZIONE
19	Centro Studi Tagliacarne srl	07552810587	0,4%	Promuovere e diffondere la cultura economica	mantenimento senza interventi
5	Rina Agrifood spa	05053521000	0,25%	Supporto e promozione sui temi del Made in Italy	mantenimento senza interventi
1	Si.Camera srl	12620491006	0,19%	Supporto per lo sviluppo e la realizzazione delle funzioni e delle attività di interesse del Sistema camerale italiano	mantenimento senza interventi

Partecipazioni indirette detenute tramite Isnart scpa

N° scheda	NOME PARTECIPATA	CODICE FISCALE PARTECIPATA	QUOTA DI PARTECIPAZIONE DETENUTA DALLA TRAMITE	BREVE DESCRIZIONE	ESITO DELLA RILEVAZIONE
1	Si.Camera srl	12620491006	0,08%	Supporto per lo sviluppo e la realizzazione delle funzioni e delle attività di interesse del Sistema camerale italiano	mantenimento senza interventi

Partecipazioni indirette detenute tramite Agenzia italiana per l'Internazionalizzazione – Promos Italia srl

N° scheda	NOME PARTECIPATA	CODICE FISCALE PARTECIPATA	QUOTA DI PARTECIPAZIONE DETENUTA DALLA TRAMITE	BREVE DESCRIZIONE	ESITO DELLA RILEVAZIONE
8	Infocamere scpa	02313821007	0,01%	Gestione del sistema informatico nazionale, supporto e consulenza	mantenimento senza interventi

Partecipazioni indirette detenute tramite Tecnoservicecamere scpa

N° scheda	NOME PARTECIPATA	CODICE FISCALE PARTECIPATA	QUOTA DI PARTECIPAZIONE DETENUTA DALLA TRAMITE	BREVE DESCRIZIONE	ESITO DELLA RILEVAZIONE
8	Infocamere scpa	02313821007	0,002%	Gestione del sistema informatico nazionale, supporto e consulenza	mantenimento senza interventi

Partecipazioni indirette detenute tramite Ecocerved srl

N° scheda	NOME PARTECIPATA	CODICE FISCALE PARTECIPATA	QUOTA DI PARTECIPAZIONE DETENUTA DALLA TRAMITE	BREVE DESCRIZIONE	ESITO DELLA RILEVAZIONE
10	Ic Outsourcing srl	04408300285	2,04%	Supporto ai temi della gestione dei flussi documentali	mantenimento senza interventi

Partecipazioni indirette detenute tramite Infocamere scpa

N° scheda	NOME PARTECIPATA	CODICE FISCALE PARTECIPATA	QUOTA DI PARTECIPAZIONE DETENUTA DALLA TRAMITE	BREVE DESCRIZIONE	ESITO DELLA RILEVAZIONE
20	Iconto srl	14847241008	100,00%	Supporto per migliorare e semplificare gli strumenti di pagamento	mantenimento senza interventi
10	Ic Outsourcing srl	04408300285	38,80%	Supporto ai temi della gestione dei flussi documentali	mantenimento senza interventi
7	Ecocerved srl	03991350376	37,80%	Supporto e promozione sui temi dell'ambiente ed ecologia	mantenimento senza interventi
14	Retecamere srl in liquidazione	08618091006	2,30%	Supporto e promozione della comunicazione istituzionale, organizzazione eventi, formazione, marketing territoriale	in attesa della conclusione della liquidazione

Partecipazioni indirette detenute tramite Borsa Merci Telematica Italiana scpa

N° scheda	NOME PARTECIPATA	CODICE FISCALE PARTECIPATA	QUOTA DI PARTECIPAZIONE DETENUTA DALLA TRAMITE	BREVE DESCRIZIONE	ESITO DELLA RILEVAZIONE
19	Centro Studi Tagliacarne scrl	07552810587	0,4%	Promuovere e diffondere la cultura economica	mantenimento senza interventi
8	Infocamere scpa	02313821007	0,00002%	Gestione del sistema informatico nazionale, supporto e consulenza	mantenimento senza interventi

Partecipazioni indirette detenute tramite Tecno Holding spa

N° scheda	NOME PARTECIPATA	CODICE FISCALE PARTECIPATA	QUOTA DI PARTECIPAZIONE DETENUTA DALLA TRAMITE	BREVE DESCRIZIONE	ESITO DELLA RILEVAZIONE
21	Tinexta spa	10654631000	55,75%	La gestione di partecipazioni non nei confronti del pubblico	mantenimento senza interventi
22	BCC Roma	01275240586	0,000005%	Intermediazione monetaria di istituti monetari diverse dalle Banche centrali	mantenimento senza interventi

Partecipazioni indirette detenute tramite Sacal spa

N° scheda	NOME PARTECIPATA	CODICE FISCALE PARTECIPATA	QUOTA DI PARTECIPAZIONE DETENUTA DALLA TRAMITE	BREVE DESCRIZIONE	ESITO DELLA RILEVAZIONE
23	Sacal GH Spa	03507930794	100,00%	Esercizio di tutte le attività connesse e/o complementari al traffico aereo nonché la gestione dei servizi aeroportuali e di tutti i servizi a questi connessi	mantenimento senza interventi

N° scheda	NOME PARTECIPATA	CODICE FISCALE PARTECIPATA	QUOTA DI PARTECIPAZIONE DETENUTA DALLA TRAMITE	BREVE DESCRIZIONE	ESITO DELLA RILEVAZIONE
24	Lameziaeuropa spa	02121330795	0,49%	Promozione di attività dirette al rilancio e allo sviluppo produttivo e occupazionale dell'ex area Sir di Lamezia Terme nel quadro dell'utilizzo delle risorse rinvenienti dai fondi nazionali di cui alla legge 236/1993, alle leggi 488/1992 e 341/1995 e di altre normative regionali, nazionali e comunitarie	mantenimento senza interventi

Partecipazioni indirette detenute tramite Retecamere scrI

N° scheda	NOME PARTECIPATA	CODICE FISCALE PARTECIPATA	QUOTA DI PARTECIPAZIONE DETENUTA DALLA TRAMITE	BREVE DESCRIZIONE	ESITO DELLA RILEVAZIONE
22	BCC Roma	01275240586	0,0005%	Intermediazione monetaria di istituti monetari diverse dalle Banche centrali	mantenimento senza interventi

3. Informazioni di dettaglio sulle singole partecipazioni detenute direttamente

1 Si.Camera srl – CF 12620491006

Scheda di dettaglio

DATI ANAGRAFICI DELLA PARTECIPATA

NOME DEL CAMPO	
Codice Fiscale	12620491006
Denominazione	SISTEMA CAMERALE SERVIZI SOCIETA' CONSORTILE A RESPONSABILITA' LIMITATA IN FORMA ABBREVIATA SI.CAMERA S.C.R.L.
Data di costituzione della partecipata	30/10/2013
Forma giuridica	Società consortile a responsabilità limitata
Tipo di fondazione	Scegliere un elemento.
Altra forma giuridica	
Stato di attività della partecipata	La società è attiva
Data di inizio della procedura ⁽¹⁾	
Società con azioni quotate in mercati regolamentati ⁽²⁾	NO
Società che ha emesso strumenti finanziari quotati in mercati regolamentati (ex TUSP) ⁽²⁾	NO
La società è un GAL ⁽²⁾	NO
La società è una "Società benefit" ⁽³⁾	no

⁽¹⁾ Compilare solo se nel campo "stato di attività della partecipata" è stato indicato che sono in corso procedure di liquidazione oppure procedure concorsuali.

⁽²⁾ Nell'applicativo le società con azioni quotate e quelle emittenti strumenti finanziari quotati in mercati regolamentati ("società quotate ex TUSP") e i Gruppi di Azione Locale (GAL) sono individuati mediante elenchi ufficiali.

⁽³⁾ La "società benefit" è una società che nell'esercizio di una attività economica persegue, oltre allo scopo di dividerne gli utili, una o più finalità di beneficio comune e opera in modo responsabile, sostenibile e trasparente nei confronti di persone, comunità, territori e ambiente, beni ed attività culturali e sociali, enti e associazioni ed altri portatori di interesse. Tali finalità devono essere indicate specificatamente nell'oggetto sociale della società. La "società benefit" redige annualmente una relazione concernente il perseguimento del beneficio comune, da allegare al bilancio societario e da pubblicare nel proprio sito Internet (cfr. art. 1, commi 376 – 384, L. n. 208/2015).

SEDE LEGALE DELLA PARTECIPATA

NOME DEL CAMPO	
Stato	Italia
Provincia	ROMA
Comune	ROMA
CAP *	00187
Indirizzo *	PIAZZA SALLUSTIO 21
Telefono *	
FAX *	
Email *	SI_CAMERA@LEGALMAIL.IT

*campo con compilazione facoltativa

SETTORE DI ATTIVITÀ DELLA PARTECIPATA

Indicare il settore ATECO rappresentativo dell'attività svolta. Nel caso in cui i settori siano più di uno, indicarli in ordine decrescente di importanza.

Dal 1° aprile 2025 è entrata in vigore la classificazione ATECO 2025. L'applicativo gestirà sia i vecchi (ATECO 2022) che i nuovi codici (ATECO 2025), ricordando che per le società, nella maggior parte dei casi, le informazioni di anagrafica,

incluse quelle relative al settore di attività, sono acquisite dal Registro delle Imprese (nel quale i codici ATECO sono stati automaticamente riclassificati).

Il seguente file riporta la classificazione ATECO 2022 e ATECO 2025 con il dettaglio delle modifiche intervenute:

<https://www.istat.it/wp-content/uploads/2025/03/Sintesi-modifiche-struttura-ATECO-2025.xlsx>.

Per approfondimenti sulla classificazione Ateco si rimanda al link:

<https://www.istat.it/classificazione/ateco-2025/>

NOME DEL CAMPO	
Attività 1	SVILUPPO E REALIZZAZIONE DELLE FUNZIONI E DELLE ATTIVITÀ DI INTERESSE DEL SISTEMA CAMERALE ITALIANO (M.72.2)
Attività 2	
Attività 3	
Attività 4	

ULTERIORI INFORMAZIONI SULLA PARTECIPATA*

NOME DEL CAMPO	
Società in house	sì
Previsione nello statuto di limiti sul fatturato ⁽⁴⁾	sì
Società contenuta nell'allegato A al D.Lgs. n. 175/2016	no
Società a partecipazione pubblica di diritto singolare (art.1, c. 4, lett. A) #	no
Riferimento normativo società di diritto singolare ⁽⁴⁾	
Società a controllo pubblico che adotta un sistema di contabilità analitica e separata per le attività oggetto di diritti speciali o esclusivi svolte insieme ad altre attività in regime di mercato §	no
Specificare se le regole per la contabilità separata sono dettate da:	Scegliere un elemento.
Società esclusa dall'applicazione dell'art. 4 con DPCM (art. 4, c. 9)	no
Società esclusa dall'applicazione dell'art. 4 con provvedimento del Presidente della Regione o delle Prov. Autonome (art. 4, c. 9)	no
Riferimento normativo atto esclusione ⁽⁵⁾	

* La compilazione della Sezione "Ulteriori Informazioni sulla partecipata" non è richiesta per "società quotate ex TUSP", se la società è un GAL oppure se lo stato di attività della società è "in liquidazione" o "soggetta a procedure concorsuali".

⁽⁴⁾ Compilare il campo solo se nel campo precedente è stato scelto "sì"

⁽⁵⁾ Compilare il campo solo se in uno dei campi precedenti è stato scelto "sì"

Per la nozione giuridica di "società a partecipazione pubblica di diritto singolare" di cui all'art. 1, comma 4, del TUSP, si veda l'orientamento della Struttura di monitoraggio disponibile sul sito del Ministero dell'Economia e delle Finanze al seguente link:

https://www.dt.mef.gov.it/export/sites/sitodt/modules/documenti_it/patrimonio_pubblico/patrimonio_pa/Orientamento_del_18_novembre_2019_xSocietx_a_partecipazione_pubblica_di_diritto_singolarex_.pdf

§ Occorre selezionare "SI" se la società è a **controllo pubblico** (esercitato da una o più pubbliche amministrazioni congiuntamente), svolge attività economiche protette da **diritti speciali o esclusivi**, insieme con altre attività svolte in regime di economia di mercato ed ha adottato un sistema di **contabilità analitica e separata** secondo le indicazioni dettate dal MEF con la direttiva del 9 settembre 2019 (ai sensi del dell'art.6, c.1, TUSP) ovvero secondo le indicazioni dettate dall'Autorità di settore. Si ricorda che per diritti esclusivi o speciali si intendono i diritti concessi da un'autorità competente mediante una disposizione legislativa o regolamentare o disposizione amministrativa pubblicata, avente l'effetto di riservare, rispettivamente, a uno o più operatori economici l'esercizio di un'attività e di incidere sostanzialmente sulla capacità di altri operatori economici di esercitare tale attività.

DATI DI BILANCIO PER LA VERIFICA TUSP*

NOME DEL CAMPO	Anno 2024
Tipologia di attività svolta	Attività produttive di beni e servizi
Numero medio di dipendenti	65

NOME DEL CAMPO	Anno 2024
Numero dei componenti dell'organo di amministrazione	3
Compenso dei componenti dell'organo di amministrazione	35.407
Numero dei componenti dell'organo di controllo	3
Compenso dei componenti dell'organo di controllo	19.920

NOME DEL CAMPO	2024	2023	2022	2021	2020
Approvazione bilancio	sì	sì	sì	sì	sì
Risultato d'esercizio	9.904.480	6.679.810	4.016.472	107.653	42.463

* La compilazione della Sezione "Dati di bilancio per la verifica TUSP" non è richiesta per le "società quotate ex TUSP", se lo stato di attività della società è "in liquidazione" o "soggetta a procedure concorsuali".

Attività produttive di beni e servizi o Distretti tecnologici

Compilare la seguente sotto-sezione se la "Tipologia di attività svolta" dalla partecipata è: "**Attività produttive di beni e servizi**" o "**Attività di promozione e sviluppo di progetti di ricerca finanziati (Distretti tecnologici)**".

NOME DEL CAMPO	2024	2023	2022
A1) Ricavi delle vendite e delle prestazioni	6.602.710	8.982.538	7.711.002
A5) Altri Ricavi e Proventi	315.869	646.339	468.088
di cui Contributi in conto esercizio	832	832	1.084

QUOTA DI POSSESSO (quota diretta e/o indiretta)

NOME DEL CAMPO	INDICAZIONI PER LA COMPILAZIONE
Tipologia di Partecipazione	Partecipazione diretta e indiretta
Quota diretta ⁽⁶⁾	0,02%
Codice Fiscale Tramite ⁽⁷⁾	04338251004
Denominazione Tramite (organismo) ⁽⁷⁾	Dintec srl
Quota detenuta dalla Tramite nella società ⁽⁸⁾	0,19%
Codice Fiscale Tramite ⁽⁷⁾	04416711002
Denominazione Tramite (organismo) ⁽⁷⁾	Isnart scpa
Quota detenuta dalla Tramite nella società ⁽⁸⁾	0,08%

⁽⁶⁾ Se la partecipazione è diretta o sia diretta che indiretta, inserire la quota detenuta direttamente dall'Amministrazione nella società.

⁽⁷⁾ Compilare se per "Tipologia di Partecipazione" è stato indicato "Partecipazione Indiretta" o "Partecipazione diretta e indiretta". Inserire CF e denominazione dell'ultima tramite attraverso la quale la società è indirettamente partecipata dall'Amministrazione.

⁽⁸⁾ Inserire la quota di partecipazione che la "tramite" detiene nella società.

QUOTA DI POSSESSO – TIPO DI CONTROLLO

Indicare il tipo di controllo* esercitato dall'Amministrazione sulla partecipata. Ai fini del controllo è necessario tener conto, oltre che della quota diretta, anche di eventuali quote indirette detenute dall'Amministrazione nella partecipata.

Nel caso di società partecipata indirettamente, in via generale, inserire il tipo di controllo esercitato dall'Amministrazione sulla "tramite".

NOME DEL CAMPO	Indicazioni per la compilazione
Tipo di controllo*	controllo analogo congiunto

*Per la definizione di controllo si rinvia all'atto di [orientamento del 15 febbraio 2018](#) emanato della Struttura di indirizzo, monitoraggio e controllo sull'attuazione del TUSP e alla deliberazione della Corte dei conti, Sezioni riunite in sede di controllo, 20 giugno 2019, n. 11/SSRRCO/QMIG/19.

INFORMAZIONI ED ESITO PER LA RAZIONALIZZAZIONE

NOME DEL CAMPO	INDICAZIONI PER LA COMPILAZIONE
Partecipazione ancora detenuta alla data di adozione del provvedimento	Sì

Se la partecipazione è ancora detenuta alla data di adozione del provvedimento continuare con la compilazione dei campi di seguito riportati. Altrimenti, se la partecipazione non è più detenuta alla data di adozione del provvedimento, deve essere compilata la scheda "Partecipazione non più detenuta" in base alla tipologia della razionalizzazione realizzata.

Società controllata da una quotata	No
CF della società quotata controllante ⁽⁹⁾	
Denominazione della società quotata controllante ⁽⁹⁾	
Attività svolta dalla Partecipata	autoproduzione di beni o servizi strumentali all'ente o agli enti pubblici partecipanti o allo svolgimento delle loro funzioni (Art. 4, c. 2, lett. d)
Descrizione dell'attività	La società realizza per le Camere di commercio socie servizi di assistenza e supporto tecnico-specialistico, oltre che di affiancamento operativo.
Quota % di partecipazione detenuta dal soggetto privato ⁽¹⁰⁾	
Svolgimento di attività analoghe a quelle svolte da altre società (art.20, c.2 lett. c)	no
Necessità di contenimento dei costi di funzionamento (art.20, c.2 lett. f)	no
Necessità di aggregazione di società (art.20, c.2 lett. g)	no
L'Amministrazione ha fissato, con proprio provvedimento, obiettivi specifici sui costi di funzionamento della partecipata? (art.19, c. 5) ⁽¹¹⁾	no
Esito della revisione periodica ⁽¹²⁾	mantenimento senza interventi
Modalità (razionalizzazione) ⁽¹³⁾	Scegliere un elemento.
Termine previsto per la razionalizzazione ⁽¹³⁾	
Dichiarazione di Cessione a titolo oneroso in Revisione straordinaria ⁽¹⁴⁾	No
Note*	Si comunica che la società Si.Camera a giugno 2024 ha acquistato 10 azioni della società Infocamere, per un valore nominale di 31 € (0,0002% del capitale sociale). Nella visura di Infocamere al 31/12/2024 la società Si.Camera non risulta tra i soci della compagine di Infocamere, essendo il nuovo elenco soci stato depositato nel Registro Imprese a giugno 2025.

⁽⁹⁾ Compilare il campo solo se nel campo "Società controllata da una quotata" è stato scelto "sì".

⁽¹⁰⁾ Compilare il campo se "Attività svolta dalla Partecipata" precedentemente selezionata è "Realizzazione e gestione di opera pubblica ovvero organizzazione e gestione di servizio di interesse generale tramite PPP (Art.4, c.2, lett.c)".

⁽¹¹⁾ Compilare il campo se "Tipo di controllo" è stato selezionato elemento diverso da "nessuno".

⁽¹²⁾ La compilazione del campo non è richiesta per le società in liquidazione, per quelle soggette a procedure concorsuali e per i GAL.

⁽¹³⁾ Campo obbligatorio se per "Esito della revisione periodica" è stato selezionato "Razionalizzazione".

- (14) Nel campo l'Amministrazione deve specificare se nel provvedimento di revisione straordinaria, adottato ai sensi dell'art. 24 del TUSP, era stato indicato l'esito "Cessione a titolo oneroso". La compilazione non è richiesta se la società è in liquidazione, è soggetta a procedura concorsuale, è un GAL o nel caso in cui nel campo "Attività svolta dalla partecipata" sia stato selezionato "Coordinamento e attuazione patti territoriali e contratti d'area ex delibera CIPE 21/03/1997 (Art. 26, c.7) oppure "Gestione delle case da gioco – società già costituita e autorizzata alla data del 23/09/2016 (art. 26, c. 12 sexies)".

*Campo con compilazione facoltativa.

Scheda di dettaglio**DATI ANAGRAFICI DELLA PARTECIPATA**

NOME DEL CAMPO	
Codice Fiscale	04338251004
Denominazione	CONSORZIO PER L'INNOVAZIONE TECNOLOGICA - S.C.R.L. IN FORMA ABBREVIATA DINTEC - S.C.R.L.
Data di costituzione della partecipata	23/05/1991
Forma giuridica	Società consortile a responsabilità limitata
Tipo di fondazione	Scegliere un elemento.
Altra forma giuridica	
Stato di attività della partecipata	La società è attiva
Data di inizio della procedura ⁽¹⁾	
Società con azioni quotate in mercati regolamentati ⁽²⁾	NO
Società che ha emesso strumenti finanziari quotati in mercati regolamentati (ex TUSP) ⁽²⁾	NO
La società è un GAL ⁽²⁾	NO
La società è una "Società benefit" ⁽³⁾	no

⁽¹⁾ Compilare solo se nel campo "stato di attività della partecipata" è stato indicato che sono in corso procedure di liquidazione oppure procedure concorsuali.

⁽²⁾ Nell'applicativo le società con azioni quotate e quelle emittenti strumenti finanziari quotati in mercati regolamentati ("società quotate ex TUSP") e i Gruppi di Azione Locale (GAL) sono individuati mediante elenchi ufficiali.

⁽³⁾ La "società benefit" è una società che nell'esercizio di una attività economica persegue, oltre allo scopo di dividerne gli utili, una o più finalità di beneficio comune e opera in modo responsabile, sostenibile e trasparente nei confronti di persone, comunità, territori e ambiente, beni ed attività culturali e sociali, enti e associazioni ed altri portatori di interesse. Tali finalità devono essere indicate specificatamente nell'oggetto sociale della società. La "società benefit" redige annualmente una relazione concernente il perseguimento del beneficio comune, da allegare al bilancio societario e da pubblicare nel proprio sito Internet (cfr. art. 1, commi 376 – 384, L. n. 208/2015).

SEDE LEGALE DELLA PARTECIPATA

NOME DEL CAMPO	
Stato	Italia
Provincia	ROMA
Comune	ROMA
CAP *	00187
Indirizzo *	VIA NERVA 1
Telefono *	06/47822420
FAX *	06/40400978
Email *	dintecscri@legalmail.it

*campo con compilazione facoltativa

SETTORE DI ATTIVITÀ DELLA PARTECIPATA

Indicare il settore ATECO rappresentativo dell'attività svolta. Nel caso in cui i settori siano più di uno, indicarli in ordine decrescente di importanza.

Dal 1° aprile 2025 è entrata in vigore la classificazione ATECO 2025. L'applicativo gestirà sia i vecchi (ATECO 2022) che i nuovi codici (ATECO 2025), ricordando che per le società, nella maggior parte dei casi, le informazioni di anagrafica,

incluse quelle relative al settore di attività, sono acquisite dal Registro delle Imprese (nel quale i codici ATECO sono stati automaticamente riclassificati).

Il seguente file riporta la classificazione ATECO 2022 e ATECO 2025 con il dettaglio delle modifiche intervenute:

<https://www.istat.it/wp-content/uploads/2025/03/Sintesi-modifiche-struttura-ATECO-2025.xlsx>.

Per approfondimenti sulla classificazione Ateco si rimanda al link:

<https://www.istat.it/classificazione/ateco-2025/>

NOME DEL CAMPO	
Attività 1	SERVIZI RELATIVI ALLA DIFFUSIONE DI NORME TECNICHE E PER LA CERTIFICAZIONE DI QUALITÀ (M.70.22.09)
Attività 2	
Attività 3	
Attività 4	

ULTERIORI INFORMAZIONI SULLA PARTECIPATA*

NOME DEL CAMPO	
Società in house	si
Previsione nello statuto di limiti sul fatturato ⁽⁴⁾	si
Società contenuta nell'allegato A al D.Lgs. n. 175/2016	no
Società a partecipazione pubblica di diritto singolare (art.1, c. 4, lett. A)*	no
Riferimento normativo società di diritto singolare ⁽⁴⁾	
Società a controllo pubblico che adotta un sistema di contabilità analitica e separata per le attività oggetto di diritti speciali o esclusivi svolte insieme ad altre attività in regime di mercato §	no
Specificare se le regole per la contabilità separata sono dettate da:	Scegliere un elemento.
Società esclusa dall'applicazione dell'art. 4 con DPCM (art. 4, c. 9)	no
Società esclusa dall'applicazione dell'art. 4 con provvedimento del Presidente della Regione o delle Prov. Autonome (art. 4, c. 9)	no
Riferimento normativo atto esclusione ⁽⁵⁾	

* La compilazione della Sezione "Ulteriori Informazioni sulla partecipata" non è richiesta per "società quotate ex TUSP", se la società è un GAL oppure se lo stato di attività della società è "in liquidazione" o "soggetta a procedure concorsuali".

⁽⁴⁾ Compilare il campo solo se nel campo precedente è stato scelto "si"

⁽⁵⁾ Compilare il campo solo se in uno dei campi precedenti è stato scelto "si"

Per la nozione giuridica di "società a partecipazione pubblica di diritto singolare" di cui all'art. 1, comma 4, del TUSP, si veda l'orientamento della Struttura di monitoraggio disponibile sul sito del Ministero dell'Economia e delle Finanze al seguente link:

https://www.dt.mef.gov.it/export/sites/sitodt/modules/documenti_it/patrimonio_pubblico/patrimonio_pa/Orientamento_del_18_novembre_2019_xSocietx_a_partecipazione_pubblica_di_diritto_singolarex.pdf

§ Occorre selezionare "SI" se la società è a **controllo pubblico** (esercitato da una o più pubbliche amministrazioni congiuntamente), svolge attività economiche protette da **diritti speciali o esclusivi**, insieme con altre attività svolte in regime di economia di mercato ed ha adottato un sistema di **contabilità analitica e separata** secondo le indicazioni dettate dal MEF con la direttiva del 9 settembre 2019 (ai sensi del dell'art.6, c.1, TUSP) ovvero secondo le indicazioni dettate dall'Autorità di settore. Si ricorda che per diritti esclusivi o speciali si intendono i diritti concessi da un'autorità competente mediante una disposizione legislativa o regolamentare o disposizione amministrativa pubblicata, avente l'effetto di riservare, rispettivamente, a uno o più operatori economici l'esercizio di un'attività e di incidere sostanzialmente sulla capacità di altri operatori economici di esercitare tale attività.

DATI DI BILANCIO PER LA VERIFICA TUSP

NOME DEL CAMPO	Anno 2024
Tipologia di attività svolta	Attività produttive di beni e servizi
Numero medio di dipendenti	28
Numero dei componenti dell'organo di amministrazione	3

NOME DEL CAMPO	Anno 2024
Compenso dei componenti dell'organo di amministrazione	30.160
Numero dei componenti dell'organo di controllo	3
Compenso dei componenti dell'organo di controllo	17.213

NOME DEL CAMPO	2024	2023	2022	2021	2020
Approvazione bilancio	sì	sì	sì	sì	sì
Risultato d'esercizio	152.639	73.931	32.701	45.146	51.093

Attività produttive di beni e servizi o Distretti tecnologici

NOME DEL CAMPO	2024	2023	2022
A1) Ricavi delle vendite e delle prestazioni	3.415.108	2.888.902	3.346.676
A5) Altri Ricavi e Proventi	78.392	86.190	81.256
di cui Contributi in conto esercizio	79	79	201

QUOTA DI POSSESSO (quota diretta e/o indiretta)

NOME DEL CAMPO	INDICAZIONI PER LA COMPILAZIONE
Tipologia di Partecipazione	Partecipazione diretta
Quota diretta ⁽⁶⁾	0,14%
Codice Fiscale Tramite ⁽⁷⁾	
Denominazione Tramite (organismo) ⁽⁷⁾	
Quota detenuta dalla Tramite nella società ⁽⁸⁾	

⁽⁶⁾ Se la partecipazione è diretta o sia diretta che indiretta, inserire la quota detenuta direttamente dall'Amministrazione nella società.

⁽⁷⁾ Compilare se per "Tipologia di Partecipazione" è stato indicato "Partecipazione Indiretta" o "Partecipazione diretta e indiretta". Inserire CF e denominazione dell'ultima tramite attraverso la quale la società è indirettamente partecipata dall'Amministrazione.

⁽⁸⁾ Inserire la quota di partecipazione che la "tramite" detiene nella società.

QUOTA DI POSSESSO – TIPO DI CONTROLLO

Indicare il tipo di controllo* esercitato dall'Amministrazione sulla partecipata. Ai fini del controllo è necessario tener conto, oltre che della quota diretta, anche di eventuali quote indirette detenute dall'Amministrazione nella partecipata.

Nel caso di società partecipata indirettamente, in via generale, inserire il tipo di controllo esercitato dall'Amministrazione sulla "tramite".

NOME DEL CAMPO	Indicazioni per la compilazione
Tipo di controllo*	controllo analogo congiunto

*Per la definizione di controllo si rinvia all'atto di [orientamento del 15 febbraio 2018](#) emanato della Struttura di indirizzo, monitoraggio e controllo sull'attuazione del TUSP e alla deliberazione della Corte dei conti, Sezioni riunite in sede di controllo, 20 giugno 2019, n. 11/SSRRCO/QMIG/19.

INFORMAZIONI ED ESITO PER LA RAZIONALIZZAZIONE

NOME DEL CAMPO	INDICAZIONI PER LA COMPILAZIONE
Partecipazione ancora detenuta alla data di adozione del provvedimento	Sì

Se la partecipazione è ancora detenuta alla data di adozione del provvedimento continuare con la compilazione dei campi di seguito riportati. Altrimenti, se la partecipazione non è più detenuta alla data di adozione del provvedimento, deve essere compilata la scheda “Partecipazione non più detenuta” in base alla tipologia della razionalizzazione realizzata.

Società controllata da una quotata	No
CF della società quotata controllante ⁽⁹⁾	
Denominazione della società quotata controllante ⁽⁹⁾	
Attività svolta dalla Partecipata	autoproduzione di beni o servizi strumentali all'ente o agli enti pubblici partecipanti o allo svolgimento delle loro funzioni (Art. 4, c. 2, lett. d)
Descrizione dell'attività	La società ha per oggetto principale l'ideazione, la progettazione e la realizzazione di interventi sui temi dell'innovazione, della qualità e della certificazione anche indirizzate ad azioni di informazione, sensibilizzazione e stimolo per la competitività delle piccole e medie imprese
Quota % di partecipazione detenuta dal soggetto privato ⁽¹⁰⁾	
Svolgimento di attività analoghe a quelle svolte da altre società (art.20, c.2 lett.c)	no
Necessità di contenimento dei costi di funzionamento (art.20, c.2 lett.f)	no
Necessità di aggregazione di società (art.20, c.2 lett.g)	no
L'Amministrazione ha fissato, con proprio provvedimento, obiettivi specifici sui costi di funzionamento della partecipata? (art.19, c.5) ⁽¹¹⁾	no
Esito della revisione periodica ⁽¹²⁾	mantenimento senza interventi
Modalità (razionalizzazione) ⁽¹³⁾	Scegliere un elemento.
Termine previsto per la razionalizzazione ⁽¹³⁾	
Dichiarazione di Cessione a titolo oneroso in Revisione straordinaria ⁽¹⁴⁾	No
Note*	La società ha deliberato il 27 novembre 2024 un aumento di capitale sociale di 20.000 euro, per favorire l'ingresso di altre Camere di Commercio nella compagine sociale.

⁽⁹⁾ Compilare il campo solo se nel campo “Società controllata da una quotata” è stato scelto “sì”.

⁽¹⁰⁾ Compilare il campo se “Attività svolta dalla Partecipata” precedentemente selezionata è “Realizzazione e gestione di opera pubblica ovvero organizzazione e gestione di servizio di interesse generale tramite PPP (Art.4, c.2, lett.c)”.

⁽¹¹⁾ Compilare il campo se “Tipo di controllo” è stato selezionato elemento diverso da “nessuno”.

⁽¹²⁾ La compilazione del campo non è richiesta per le società in liquidazione, per quelle soggette a procedure concorsuali e per i GAL.

⁽¹³⁾ Campo obbligatorio se per “Esito della revisione periodica” è stato selezionato “Razionalizzazione”.

⁽¹⁴⁾ Nel campo l'Amministrazione deve specificare se nel provvedimento di revisione straordinaria, adottato ai sensi dell'art. 24 del TUSP, era stato indicato l'esito “Cessione a titolo oneroso”. La compilazione non è richiesta se la società è in liquidazione, è soggetta a procedura concorsuale, è un GAL o nel caso in cui nel campo “Attività svolta dalla partecipata” sia stato selezionato “Coordinamento e attuazione patti territoriali e contratti d'area ex delibera CIPE 21/03/1997 (Art. 26, c.7) oppure “Gestione delle case da gioco – società già costituita e autorizzata alla data del 23/09/2016 (art. 26, c. 12 sexies)”.

*Campo con compilazione facoltativa.

Scheda di dettaglio**DATI ANAGRAFICI DELLA PARTECIPATA**

NOME DEL CAMPO	
Codice Fiscale	04416711002
Denominazione	ISTITUTO NAZIONALE RICERCHE TURISTICHE - ISNART - SOCIETA' CONSORTILE PER AZIONI"
Data di costituzione della partecipata	16/12/1992
Forma giuridica	Società consortile per azioni
Tipo di fondazione	Scegliere un elemento.
Altra forma giuridica	
Stato di attività della partecipata	La società è attiva
Data di inizio della procedura ⁽¹⁾	
Società con azioni quotate in mercati regolamentati ⁽²⁾	NO
Società che ha emesso strumenti finanziari quotati in mercati regolamentati (ex TUSP) ⁽²⁾	NO
La società è un GAL ⁽²⁾	NO
La società è una "Società benefit" ⁽³⁾	no

⁽¹⁾ Compilare solo se nel campo "stato di attività della partecipata" è stato indicato che sono in corso procedure di liquidazione oppure procedure concorsuali.

⁽²⁾ Nell'applicativo le società con azioni quotate e quelle emittenti strumenti finanziari quotati in mercati regolamentati ("società quotate ex TUSP") e i Gruppi di Azione Locale (GAL) sono individuati mediante elenchi ufficiali.

⁽³⁾ La "società benefit" è una società che nell'esercizio di una attività economica persegue, oltre allo scopo di dividerne gli utili, una o più finalità di beneficio comune e opera in modo responsabile, sostenibile e trasparente nei confronti di persone, comunità, territori e ambiente, beni ed attività culturali e sociali, enti e associazioni ed altri portatori di interesse. Tali finalità devono essere indicate specificatamente nell'oggetto sociale della società. La "società benefit" redige annualmente una relazione concernente il perseguimento del beneficio comune, da allegare al bilancio societario e da pubblicare nel proprio sito Internet (cfr. art. 1, commi 376 – 384, L. n. 208/2015).

SEDE LEGALE DELLA PARTECIPATA

NOME DEL CAMPO	
Stato	Italia
Provincia	ROMA
Comune	ROMA
CAP *	00187
Indirizzo *	PIAZZA SALLUSTIO 21
Telefono *	
FAX *	
Email *	ISNART@LEGALMAIL.IT

*campo con compilazione facoltativa

SETTORE DI ATTIVITÀ DELLA PARTECIPATA

Indicare il settore ATECO rappresentativo dell'attività svolta. Nel caso in cui i settori siano più di uno, indicarli in ordine decrescente di importanza.

Dal 1° aprile 2025 è entrata in vigore la classificazione ATECO 2025. L'applicativo gestirà sia i vecchi (ATECO 2022) che i nuovi codici (ATECO 2025), ricordando che per le società, nella maggior parte dei casi, le informazioni di anagrafica, incluse quelle relative al settore di attività, sono acquisite dal Registro delle Imprese (nel quale i codici ATECO sono stati automaticamente riclassificati).

Il seguente file riporta la classificazione ATECO 2022 e ATECO 2025 con il dettaglio delle modifiche intervenute:

<https://www.istat.it/wp-content/uploads/2025/03/Sintesi-modifiche-struttura-ATECO-2025.xlsx>.

Per approfondimenti sulla classificazione Ateco si rimanda al link:

<https://www.istat.it/classificazione/ateco-2025/>

NOME DEL CAMPO	Indicazioni per la compilazione
Attività 1	STUDI, RICERCHE, BANCHE DATI, PUBBLICAZIONI, PROGETTI DI SVILUPPO E FATTIBILITA', PROMOZIONE, FORMAZIONE, NEL SETTORE DEL TURISMO (73.30)
Attività 2	
Attività 3	
Attività 4	

ULTERIORI INFORMAZIONI SULLA PARTECIPATA

NOME DEL CAMPO	Indicazioni per la compilazione
Società in house	si
Previsione nello statuto di limiti sul fatturato ⁽⁴⁾	si
Società contenuta nell'allegato A al D.Lgs. n. 175/2016	No
Società a partecipazione pubblica di diritto singolare (art.1, c. 4, lett. A) [#]	no
Riferimento normativo società di diritto singolare ⁽⁴⁾	
Società a controllo pubblico che adotta un sistema di contabilità analitica e separata per le attività oggetto di diritti speciali o esclusivi svolte insieme ad altre attività in regime di mercato [§]	no
Specificare se le regole per la contabilità separata sono dettate da:	Scegliere un elemento.
Società esclusa dall'applicazione dell'art. 4 con DPCM (art. 4, c. 9)	no
Società esclusa dall'applicazione dell'art. 4 con provvedimento del Presidente della Regione o delle Prov. Autonome (art. 4, c. 9)	no
Riferimento normativo atto esclusione ⁽⁵⁾	

* La compilazione della Sezione "Ulteriori Informazioni sulla partecipata" non è richiesta per "società quotate ex TUSP", se la società è un GAL oppure se lo stato di attività della società è "in liquidazione" o "soggetta a procedure concorsuali".

⁽⁴⁾ Compilare il campo solo se nel campo precedente è stato scelto "si"

⁽⁵⁾ Compilare il campo solo se in uno dei campi precedenti è stato scelto "si"

[#] Per la nozione giuridica di "società a partecipazione pubblica di diritto singolare" di cui all'art. 1, comma 4, del TUSP, si veda l'orientamento della Struttura di monitoraggio disponibile sul sito del Ministero dell'Economia e delle Finanze al seguente link: https://www.dt.mef.gov.it/export/sites/sitodt/modules/documenti_it/patrimonio_pubblico/patrimonio_pa/Orientamento_del_18_novembre_2019_xSocietx_a_partecipazione_pubblica_di_diritto_singolarex.pdf

[§] Occorre selezionare "SI" se la società è a **controllo pubblico** (esercitato da una o più pubbliche amministrazioni congiuntamente), svolge attività economiche protette da **diritti speciali o esclusivi**, insieme con altre attività svolte in regime di economia di mercato ed ha adottato un sistema di **contabilità analitica e separata** secondo le indicazioni dettate dal MEF con la direttiva del 9 settembre 2019 (ai sensi del dell'art.6, c.1, TUSP) ovvero secondo le indicazioni dettate dall'Autorità di settore. Si ricorda che per diritti esclusivi o speciali si intendono i diritti concessi da un'autorità competente mediante una disposizione legislativa o regolamentare o disposizione amministrativa pubblicata, avente l'effetto di riservare, rispettivamente, a uno o più operatori economici l'esercizio di un'attività e di incidere sostanzialmente sulla capacità di altri operatori economici di esercitare tale attività.

DATI DI BILANCIO PER LA VERIFICA TUSP*

NOME DEL CAMPO	Anno 2024
Tipologia di attività svolta	Attività produttive di beni e servizi
Numero medio di dipendenti	18
Numero dei componenti dell'organo di amministrazione	3
Compenso dei componenti dell'organo di amministrazione	15.598,80

NOME DEL CAMPO	Anno 2024
Numero dei componenti dell'organo di controllo	3
Compenso dei componenti dell'organo di controllo	12.480

NOME DEL CAMPO	2024	2023	2022	2021	2020
Approvazione bilancio	sì	sì	sì	sì	sì
Risultato d'esercizio	4.850	23.543	12.393	154.408	120.893

* La compilazione della Sezione "Dati di bilancio per la verifica TUSP" non è richiesta per le "società quotate ex TUSP", se lo stato di attività della società è "in liquidazione" o "soggetta a procedure concorsuali".

Attività produttive di beni e servizi o Distretti tecnologici

NOME DEL CAMPO	2024	2023	2022
A1) Ricavi delle vendite e delle prestazioni	2.988.783	2.772.214	2.153.157
A5) Altri Ricavi e Proventi	145.174	304.952	182.152
di cui Contributi in conto esercizio	0	0	0

QUOTA DI POSSESSO (quota diretta e/o indiretta)

NOME DEL CAMPO	INDICAZIONI PER LA COMPILAZIONE
Tipologia di Partecipazione	Partecipazione diretta
Quota diretta ⁽⁶⁾	0,26%
Codice Fiscale Tramite ⁽⁷⁾	
Denominazione Tramite (organismo) ⁽⁷⁾	
Quota detenuta dalla Tramite nella società ⁽⁸⁾	

⁽⁶⁾ Se la partecipazione è diretta o sia diretta che indiretta, inserire la quota detenuta direttamente dall'Amministrazione nella società.

⁽⁷⁾ Compilare se per "Tipologia di Partecipazione" è stato indicato "Partecipazione Indiretta" o "Partecipazione diretta e indiretta". Inserire CF e denominazione dell'ultima tramite attraverso la quale la società è indirettamente partecipata dall'Amministrazione.

⁽⁸⁾ Inserire la quota di partecipazione che la "tramite" detiene nella società.

QUOTA DI POSSESSO – TIPO DI CONTROLLO

Indicare il tipo di controllo* esercitato dall'Amministrazione sulla partecipata. Ai fini del controllo è necessario tener conto, oltre che della quota diretta, anche di eventuali quote indirette detenute dall'Amministrazione nella partecipata.

Nel caso di società partecipata indirettamente, in via generale, inserire il tipo di controllo esercitato dall'Amministrazione sulla "tramite".

NOME DEL CAMPO	Indicazioni per la compilazione
Tipo di controllo*	controllo analogo congiunto

*Per la definizione di controllo si rinvia all'atto di [orientamento del 15 febbraio 2018](#) emanato della Struttura di indirizzo, monitoraggio e controllo sull'attuazione del TUSP e alla deliberazione della Corte dei conti, Sezioni riunite in sede di controllo, 20 giugno 2019, n. 11/SSRRCO/QMIG/19.

INFORMAZIONI ED ESITO PER LA RAZIONALIZZAZIONE

NOME DEL CAMPO	INDICAZIONI PER LA COMPILAZIONE
Partecipazione ancora detenuta alla data di adozione del provvedimento	Sì

Se la partecipazione è ancora detenuta alla data di adozione del provvedimento continuare con la compilazione dei campi di seguito riportati. Altrimenti, se la partecipazione non è più detenuta alla data di adozione del provvedimento, deve essere compilata la scheda “Partecipazione non più detenuta” in base alla tipologia della razionalizzazione realizzata.

Società controllata da una quotata	No
CF della società quotata controllante ⁽⁹⁾	
Denominazione della società quotata controllante ⁽⁹⁾	
Attività svolta dalla Partecipata	autoproduzione di beni o servizi strumentali all'ente o agli enti pubblici partecipanti o allo svolgimento delle loro funzioni (Art. 4, c. 2, lett. d)
Descrizione dell'attività	La società ha per oggetto la valorizzazione, lo sviluppo e la promozione del turismo e delle risorse turistiche, realizzando studi, ricerche e indagini sul turismo, rilevazioni e progetti di fattibilità, anche su singole iniziative nell'ambito del settore
Quota % di partecipazione detenuta dal soggetto privato ⁽¹⁰⁾	
Svolgimento di attività analoghe a quelle svolte da altre società (art.20, c.2 lett.c)	no
Necessità di contenimento dei costi di funzionamento (art.20, c.2 lett.f)	no
Necessità di aggregazione di società (art.20, c.2 lett.g)	no
L'Amministrazione ha fissato, con proprio provvedimento, obiettivi specifici sui costi di funzionamento della partecipata? (art.19, c.5) ⁽¹¹⁾	no
Esito della revisione periodica ⁽¹²⁾	mantenimento senza interventi
Modalità (razionalizzazione) ⁽¹³⁾	Scegliere un elemento.
Termine previsto per la razionalizzazione ⁽¹³⁾	
Dichiarazione di Cessione a titolo oneroso in Revisione straordinaria ⁽¹⁴⁾	No
Note*	In data 16 dicembre 2024 l'associazione Mirabilia Network è stata trasformata in Mirabilia Network s.c.r.l., finalizzata alla fusione per incorporazione di Mirabilia Network s.c.r.l. in ISNART s.c.p.a.; il 12 marzo 2025 sono state convocate le assemblee straordinarie delle due società per approvare il progetto di fusione per incorporazione di Mirabilia in Isnart ex art 2501 ter c.c., avvenuta con atto notarile redatto in data 21 maggio 2025.

⁽⁹⁾ Compilare il campo solo se nel campo “Società controllata da una quotata” è stato scelto “sì”.

⁽¹⁰⁾ Compilare il campo se “Attività svolta dalla Partecipata” precedentemente selezionata è “Realizzazione e gestione di opera pubblica ovvero organizzazione e gestione di servizio di interesse generale tramite PPP (Art.4, c.2, lett.c)”.

⁽¹¹⁾ Compilare il campo se “Tipo di controllo” è stato selezionato elemento diverso da “nessuno”.

⁽¹²⁾ La compilazione del campo non è richiesta per le società in liquidazione, per quelle soggette a procedure concorsuali e per i GAL.

⁽¹³⁾ Campo obbligatorio se per “Esito della revisione periodica” è stato selezionato “Razionalizzazione”.

⁽¹⁴⁾ Nel campo l'Amministrazione deve specificare se nel provvedimento di revisione straordinaria, adottato ai sensi dell'art. 24 del TUSP, era stato indicato l'esito “Cessione a titolo oneroso”. La compilazione non è richiesta se la società è in liquidazione, è soggetta a procedura concorsuale, è un GAL o nel caso in cui nel campo “Attività svolta dalla partecipata” sia stato selezionato “Coordinamento e attuazione patti territoriali e contratti d'area ex delibera CIPE 21/03/1997 (Art. 26, c.7) oppure “Gestione delle case da gioco – società già costituita e autorizzata alla data del 23/09/2016 (art. 26, c. 12 sexies)”.

*Campo con compilazione facoltativa.

Scheda di dettaglio**DATI ANAGRAFICI DELLA PARTECIPATA**

NOME DEL CAMPO	
Codice Fiscale	10322390963
Denominazione	AGENZIA ITALIANA PER L'INTERNAZIONALIZZAZIONE – PROMOS ITALIA SCRL
Data di costituzione della partecipata	18/04/2018
Forma giuridica	Società consortile a responsabilità limitata
Tipo di fondazione	Scegliere un elemento.
Altra forma giuridica	
Stato di attività della partecipata	La società è attiva
Data di inizio della procedura ⁽¹⁾	
Società con azioni quotate in mercati regolamentati ⁽²⁾	NO
Società che ha emesso strumenti finanziari quotati in mercati regolamentati (ex TUSP) ⁽²⁾	NO
La società è un GAL ⁽²⁾	NO
La società è una "Società benefit" ⁽³⁾	no

⁽¹⁾ Compilare solo se nel campo "stato di attività della partecipata" è stato indicato che sono in corso procedure di liquidazione oppure procedure concorsuali.

⁽²⁾ Nell'applicativo le società con azioni quotate e quelle emittenti strumenti finanziari quotati in mercati regolamentati ("società quotate ex TUSP") e i Gruppi di Azione Locale (GAL) sono individuati mediante elenchi ufficiali.

⁽³⁾ La "società benefit" è una società che nell'esercizio di una attività economica persegue, oltre allo scopo di dividerne gli utili, una o più finalità di beneficio comune e opera in modo responsabile, sostenibile e trasparente nei confronti di persone, comunità, territori e ambiente, beni ed attività culturali e sociali, enti e associazioni ed altri portatori di interesse. Tali finalità devono essere indicate specificatamente nell'oggetto sociale della società. La "società benefit" redige annualmente una relazione concernente il perseguimento del beneficio comune, da allegare al bilancio societario e da pubblicare nel proprio sito Internet (cfr. art. 1, commi 376 – 384, L. n. 208/2015).

SEDE LEGALE DELLA PARTECIPATA

NOME DEL CAMPO	
Stato	Italia
Provincia	MILANO
Comune	MILANO
CAP *	20123
Indirizzo *	VIA MERAVIGLI 9/B
Telefono *	
FAX *	
Email *	PROMOSITALIASCRL@LEGALMAIL.IT

*campo con compilazione facoltativa

SETTORE DI ATTIVITÀ DELLA PARTECIPATA

Indicare il settore ATECO rappresentativo dell'attività svolta. Nel caso in cui i settori siano più di uno, indicarli in ordine decrescente di importanza.

Dal 1° aprile 2025 è entrata in vigore la classificazione ATECO 2025. L'applicativo gestirà sia i vecchi (ATECO 2022) che i nuovi codici (ATECO 2025), ricordando che per le società, nella maggior parte dei casi, le informazioni di anagrafica, incluse quelle relative al settore di attività, sono acquisite dal Registro delle Imprese (nel quale i codici ATECO sono stati automaticamente riclassificati).

Il seguente file riporta la classificazione ATECO 2022 e ATECO 2025 con il dettaglio delle modifiche intervenute:

<https://www.istat.it/wp-content/uploads/2025/03/Sintesi-modifiche-struttura-ATECO-2025.xlsx>.

Per approfondimenti sulla classificazione Ateco si rimanda al link:

<https://www.istat.it/classificazione/ateco-2025/>

NOME DEL CAMPO	Indicazioni per la compilazione
Attività 1	SERVIZI DI CONSULENZA PER INFORMAZIONE, FORMAZIONE, SUPPORTO ORGANIZZATIVO E ASSISTENZA ALLE PMI PER LA PREPARAZIONE AI MERCATI INTERNAZIONALI (M.70.20.09)
Attività 2	
Attività 3	
Attività 4	

ULTERIORI INFORMAZIONI SULLA PARTECIPATA*

NOME DEL CAMPO	Indicazioni per la compilazione
Società in house	sì
Previsione nello statuto di limiti sul fatturato ⁽⁴⁾	sì
Società contenuta nell'allegato A al D.Lgs. n. 175/2016	
Società a partecipazione pubblica di diritto singolare (art.1, c. 4, lett. A) [#]	no
Riferimento normativo società di diritto singolare ⁽⁴⁾	
Società a controllo pubblico che adotta un sistema di contabilità analitica e separata per le attività oggetto di diritti speciali o esclusivi svolte insieme ad altre attività in regime di mercato [§]	no
Specificare se le regole per la contabilità separata sono dettate da:	Scegliere un elemento.
Società esclusa dall'applicazione dell'art. 4 con DPCM (art. 4, c. 9)	no
Società esclusa dall'applicazione dell'art. 4 con provvedimento del Presidente della Regione o delle Prov. Autonome (art. 4, c. 9)	no
Riferimento normativo atto esclusione ⁽⁵⁾	

* La compilazione della Sezione "Ulteriori Informazioni sulla partecipata" non è richiesta per "società quotate ex TUSP", se la società è un GAL oppure se lo stato di attività della società è "in liquidazione" o "soggetta a procedure concorsuali".

⁽⁴⁾ Compilare il campo solo se nel campo precedente è stato scelto "sì"

⁽⁵⁾ Compilare il campo solo se in uno dei campi precedenti è stato scelto "sì"

[#] Per la nozione giuridica di "società a partecipazione pubblica di diritto singolare" di cui all'art. 1, comma 4, del TUSP, si veda l'orientamento della Struttura di monitoraggio disponibile sul sito del Ministero dell'Economia e delle Finanze al seguente link:

https://www.dt.mef.gov.it/export/sites/sitodt/modules/documenti_it/patrimonio_pubblico/patrimonio_pa/Orientamento_del_18_novembre_2019_xSocietx_a_partecipazione_pubblica_di_diritto_singolarex.pdf

[§] Occorre selezionare "Sì" se la società è a **controllo pubblico** (esercitato da una o più pubbliche amministrazioni congiuntamente), svolge attività economiche protette da **diritti speciali o esclusivi**, insieme con altre attività svolte in regime di economia di mercato ed ha adottato un sistema di **contabilità analitica e separata** secondo le indicazioni dettate dal MEF con la direttiva del 9 settembre 2019 (ai sensi del dell'art.6, c.1, TUSP) ovvero secondo le indicazioni dettate dall'Autorità di settore. Si ricorda che per diritti esclusivi o speciali si intendono i diritti concessi da un'autorità competente mediante una disposizione legislativa o regolamentare o disposizione amministrativa pubblicata, avente l'effetto di riservare, rispettivamente, a uno o più operatori economici l'esercizio di un'attività e di incidere sostanzialmente sulla capacità di altri operatori economici di esercitare tale attività.

DATI DI BILANCIO PER LA VERIFICA TUSP

NOME DEL CAMPO	Anno 2024
Tipologia di attività svolta	Attività produttive di beni e servizi
Numero medio di dipendenti	78
Numero dei componenti dell'organo di amministrazione	5
Compenso dei componenti dell'organo di amministrazione	62.000
Numero dei componenti dell'organo di controllo	3

NOME DEL CAMPO	Anno 2024
Compenso dei componenti dell'organo di controllo	28.000

NOME DEL CAMPO	2024	2023	2022	2021	2020
Approvazione bilancio	sì	sì	sì	sì	sì
Risultato d'esercizio	2.984	316.425	31.494	40.389	309.669

* La compilazione della Sezione "Dati di bilancio per la verifica TUSP" non è richiesta per le "società quotate ex TUSP", se lo stato di attività della società è "in liquidazione" o "soggetta a procedure concorsuali".

Attività produttive di beni e servizi o Distretti tecnologici

Compilare la seguente sotto-sezione se la "Tipologia di attività svolta" dalla partecipata è: **"Attività produttive di beni e servizi" o "Attività di promozione e sviluppo di progetti di ricerca finanziati (Distretti tecnologici)"**.

NOME DEL CAMPO	2024	2023	2022
A1) Ricavi delle vendite e delle prestazioni	10.737.235	11.161.933	10.461.759
A5) Altri Ricavi e Proventi	652.945	1.094.633	1.121.382
di cui Contributi in conto esercizio	616.870	773.220	931.269

QUOTA DI POSSESSO (quota diretta e/o indiretta)

NOME DEL CAMPO	INDICAZIONI PER LA COMPILAZIONE
Tipologia di Partecipazione	Partecipazione diretta
Quota diretta ⁽⁶⁾	7,00%
Codice Fiscale Tramite ⁽⁷⁾	
Denominazione Tramite (organismo) ⁽⁷⁾	
Quota detenuta dalla Tramite nella società ⁽⁸⁾	

⁽⁶⁾ Se la partecipazione è diretta o sia diretta che indiretta, inserire la quota detenuta direttamente dall'Amministrazione nella società.

⁽⁷⁾ Compilare se per "Tipologia di Partecipazione" è stato indicato "Partecipazione Indiretta" o "Partecipazione diretta e indiretta". Inserire CF e denominazione dell'ultima tramite attraverso la quale la società è indirettamente partecipata dall'Amministrazione.

⁽⁸⁾ Inserire la quota di partecipazione che la "tramite" detiene nella società.

QUOTA DI POSSESSO – TIPO DI CONTROLLO

Indicare il tipo di controllo* esercitato dall'Amministrazione sulla partecipata. Ai fini del controllo è necessario tener conto, oltre che della quota diretta, anche di eventuali quote indirette detenute dall'Amministrazione nella partecipata.

Nel caso di società partecipata indirettamente, in via generale, inserire il tipo di controllo esercitato dall'Amministrazione sulla "tramite".

NOME DEL CAMPO	Indicazioni per la compilazione
Tipo di controllo*	controllo analogo congiunto

*Per la definizione di controllo si rinvia all'atto di [orientamento del 15 febbraio 2018](#) emanato della Struttura di indirizzo, monitoraggio e controllo sull'attuazione del TUSP e alla deliberazione della Corte dei conti, Sezioni riunite in sede di controllo, 20 giugno 2019, n. 11/SSRRCO/QMIG/19.

INFORMAZIONI ED ESITO PER LA RAZIONALIZZAZIONE

NOME DEL CAMPO	INDICAZIONI PER LA COMPILAZIONE
Partecipazione ancora detenuta alla data di adozione del provvedimento	Sì

Se la partecipazione è ancora detenuta alla data di adozione del provvedimento continuare con la compilazione dei campi di seguito riportati. Altrimenti, se la partecipazione non è più detenuta alla data di adozione del provvedimento, deve essere compilata la scheda "Partecipazione non più detenuta" in base alla tipologia della razionalizzazione realizzata.

Società controllata da una quotata	No
CF della società quotata controllante ⁽⁹⁾	
Denominazione della società quotata controllante ⁽⁹⁾	
Attività svolta dalla Partecipata	autoproduzione di beni o servizi strumentali all'ente o agli enti pubblici partecipanti o allo svolgimento delle loro funzioni (Art. 4, c. 2, lett. d)
Descrizione dell'attività	La società realizza per le camere di commercio socie servizi di assistenza e supporto tecnico-specialistico, oltre che di affiancamento operativo per supportare il processo di internazionalizzazione delle piccole e medie imprese italiane e favorire il successo del Made in Italy nel mondo.
Quota % di partecipazione detenuta dal soggetto privato ⁽¹⁰⁾	
Svolgimento di attività analoghe a quelle svolte da altre società (art.20, c.2 lett. c)	no
Necessità di contenimento dei costi di funzionamento (art.20, c.2 lett. f)	no
Necessità di aggregazione di società (art.20, c.2 lett. g)	no
L'Amministrazione ha fissato, con proprio provvedimento, obiettivi specifici sui costi di funzionamento della partecipata? (art.19, c, 5) ⁽¹¹⁾	no
Esito della revisione periodica ⁽¹²⁾	mantenimento senza interventi
Modalità (razionalizzazione) ⁽¹³⁾	Scegliere un elemento.
Termine previsto per la razionalizzazione ⁽¹³⁾	
Dichiarazione di Cessione a titolo oneroso in Revisione straordinaria ⁽¹⁴⁾	No
Note*	

⁽⁹⁾ Compilare il campo solo se nel campo "Società controllata da una quotata" è stato scelto "sì".

⁽¹⁰⁾ Compilare il campo se "Attività svolta dalla Partecipata" precedentemente selezionata è "Realizzazione e gestione di opera pubblica ovvero organizzazione e gestione di servizio di interesse generale tramite PPP (Art.4, c.2, lett.c)".

⁽¹¹⁾ Compilare il campo se "Tipo di controllo" è stato selezionato elemento diverso da "nessuno".

⁽¹²⁾ La compilazione del campo non è richiesta per le società in liquidazione, per quelle soggette a procedure concorsuali e per i GAL.

⁽¹³⁾ Campo obbligatorio se per "Esito della revisione periodica" è stato selezionato "Razionalizzazione".

⁽¹⁴⁾ Nel campo l'Amministrazione deve specificare se nel provvedimento di revisione straordinaria, adottato ai sensi dell'art. 24 del TUSP, era stato indicato l'esito "Cessione a titolo oneroso". La compilazione non è richiesta se la società è in liquidazione, è soggetta a procedura concorsuale, è un GAL o nel caso in cui nel campo "Attività svolta dalla partecipata" sia stato selezionato "Coordinamento e attuazione patti territoriali e contratti d'area ex delibera CIPE 21/03/1997 (Art. 26, c.7) oppure "Gestione delle case da gioco – società già costituita e autorizzata alla data del 23/09/2016 (art. 26, c. 12 sexies)".

*Campo con compilazione facoltativa.

*Scheda di dettaglio***DATI ANAGRAFICI DELLA PARTECIPATA**

NOME DEL CAMPO	
Codice Fiscale	05053521000
Denominazione	RINA AGRIFOOD S.P.A.
Data di costituzione della partecipata	06/12/1995
Forma giuridica	Società per azioni
Tipo di fondazione	Scegliere un elemento.
Altra forma giuridica	
Stato di attività della partecipata	La società è attiva
Data di inizio della procedura ⁽¹⁾	
Società con azioni quotate in mercati regolamentati ⁽²⁾	NO
Società che ha emesso strumenti finanziari quotati in mercati regolamentati (ex TUSP) ⁽²⁾	NO
La società è un GAL ⁽²⁾	NO
La società è una "Società benefit" ⁽³⁾	no

⁽¹⁾ Compilare solo se nel campo "stato di attività della partecipata" è stato indicato che sono in corso procedure di liquidazione oppure procedure concorsuali.

⁽²⁾ Nell'applicativo le società con azioni quotate e quelle emittenti strumenti finanziari quotati in mercati regolamentati ("società quotate ex TUSP") e i Gruppi di Azione Locale (GAL) sono individuati mediante elenchi ufficiali.

⁽³⁾ La "società benefit" è una società che nell'esercizio di una attività economica persegue, oltre allo scopo di dividerne gli utili, una o più finalità di beneficio comune e opera in modo responsabile, sostenibile e trasparente nei confronti di persone, comunità, territori e ambiente, beni ed attività culturali e sociali, enti e associazioni ed altri portatori di interesse. Tali finalità devono essere indicate specificatamente nell'oggetto sociale della società. La "società benefit" redige annualmente una relazione concernente il perseguimento del beneficio comune, da allegare al bilancio societario e da pubblicare nel proprio sito Internet (cfr. art. 1, commi 376 – 384, L. n. 208/2015).

SEDE LEGALE DELLA PARTECIPATA

NOME DEL CAMPO	
Stato	Italia
Provincia	ROMA
Comune	ROMA
CAP *	00144
Indirizzo *	VIALE CESARE PAVESE 305
Telefono *	
FAX *	
Email *	rinaagrifood@legalmail.it

*campo con compilazione facoltativa

SETTORE DI ATTIVITÀ DELLA PARTECIPATA

Indicare il settore ATECO rappresentativo dell'attività svolta. Nel caso in cui i settori siano più di uno, indicarli in ordine decrescente di importanza.

Dal 1° aprile 2025 è entrata in vigore la classificazione ATECO 2025. L'applicativo gestirà sia i vecchi (ATECO 2022) che i nuovi codici (ATECO 2025), ricordando che per le società, nella maggior parte dei casi, le informazioni di anagrafica, incluse quelle relative al settore di attività, sono acquisite dal Registro delle Imprese (nel quale i codici ATECO sono stati automaticamente riclassificati).

Il seguente file riporta la classificazione ATECO 2022 e ATECO 2025 con il dettaglio delle modifiche intervenute:

<https://www.istat.it/wp-content/uploads/2025/03/Sintesi-modifiche-struttura-ATECO-2025.xlsx>.

Per approfondimenti sulla classificazione Ateco si rimanda al link:

<https://www.istat.it/classificazione/ateco-2025/>

NOME DEL CAMPO	
Attività 1	ORGANISMO DI CERTIFICAZIONE DI SISTEMA E DI PRODOTTO E CONTROLLO DELLE "DENOMINAZIONI DI ORIGINE PROTETTA" E "INDICAZIONE DI ORIGINE PROTETTA" (M.71.20.2)
Attività 2	
Attività 3	
Attività 4	

ULTERIORI INFORMAZIONI SULLA PARTECIPATA*

NOME DEL CAMPO	Indicazioni per la compilazione
Società in house	no
Previsione nello statuto di limiti sul fatturato ⁽⁴⁾	
Società contenuta nell'allegato A al D.Lgs. n. 175/2016	No
Società a partecipazione pubblica di diritto singolare (art.1, c. 4, lett. A) [#]	no
Riferimento normativo società di diritto singolare ⁽⁴⁾	
Società a controllo pubblico che adotta un sistema di contabilità analitica e separata per le attività oggetto di diritti speciali o esclusivi svolte insieme ad altre attività in regime di mercato [§]	no
Specificare se le regole per la contabilità separata sono dettate da:	Scegliere un elemento.
Società esclusa dall'applicazione dell'art. 4 con DPCM (art. 4, c. 9)	no
Società esclusa dall'applicazione dell'art. 4 con provvedimento del Presidente della Regione o delle Prov. Autonome (art. 4, c. 9)	no
Riferimento normativo atto esclusione ⁽⁵⁾	

* La compilazione della Sezione "Ulteriori Informazioni sulla partecipata" non è richiesta per "società quotate ex TUSP", se la società è un GAL oppure se lo stato di attività della società è "in liquidazione" o "soggetta a procedure concorsuali".

⁽⁴⁾ Compilare il campo solo se nel campo precedente è stato scelto "sì"

⁽⁵⁾ Compilare il campo solo se in uno dei campi precedenti è stato scelto "sì"

[#] Per la nozione giuridica di "società a partecipazione pubblica di diritto singolare" di cui all'art. 1, comma 4, del TUSP, si veda l'orientamento della Struttura di monitoraggio disponibile sul sito del Ministero dell'Economia e delle Finanze al seguente link:

https://www.dt.mef.gov.it/export/sites/sitodt/modules/documenti_it/patrimonio_pubblico/patrimonio_pa/Orientamento_del_18_novembre_2019_xSocietx_a_partecipazione_pubblica_di_diritto_singolarex.pdf

[§] Occorre selezionare "SI" se la società è a **controllo pubblico** (esercitato da una o più pubbliche amministrazioni congiuntamente), svolge attività economiche protette da **diritti speciali o esclusivi**, insieme con altre attività svolte in regime di economia di mercato ed ha adottato un sistema di **contabilità analitica e separata** secondo le indicazioni dettate dal MEF con la direttiva del 9 settembre 2019 (ai sensi del dell'art.6, c.1, TUSP) ovvero secondo le indicazioni dettate dall'Autorità di settore. Si ricorda che per diritti esclusivi o speciali si intendono i diritti concessi da un'autorità competente mediante una disposizione legislativa o regolamentare o disposizione amministrativa pubblicata, avente l'effetto di riservare, rispettivamente, a uno o più operatori economici l'esercizio di un'attività e di incidere sostanzialmente sulla capacità di altri operatori economici di esercitare tale attività.

DATI DI BILANCIO PER LA VERIFICA TUSP*

NOME DEL CAMPO	Anno 2024
Tipologia di attività svolta	Attività produttive di beni e servizi
Numero medio di dipendenti	68
Numero dei componenti dell'organo di amministrazione	15
Compenso dei componenti dell'organo di amministrazione	29.091

NOME DEL CAMPO	Anno 2024
Numero dei componenti dell'organo di controllo	3
Compenso dei componenti dell'organo di controllo	14.000

NOME DEL CAMPO	2024	2023	2022	2021	2020
Approvazione bilancio	sì	sì	sì	sì	sì
Risultato d'esercizio	1.599.488	925.023	1.273.748	514.540	831.655

* La compilazione della Sezione “Dati di bilancio per la verifica TUSP” non è richiesta per le “società quotate ex TUSP”, se lo stato di attività della società è “in liquidazione” o “soggetta a procedure concorsuali”.

Attività produttive di beni e servizi o Distretti tecnologici

NOME DEL CAMPO	2024	2023	2022
A1) Ricavi delle vendite e delle prestazioni	14.213.368	13.259.681	12.024.557
A5) Altri Ricavi e Proventi	369.682	251.503	111.177
di cui Contributi in conto esercizio	0	0	0

QUOTA DI POSSESSO (quota diretta e/o indiretta)

NOME DEL CAMPO	INDICAZIONI PER LA COMPILAZIONE
Tipologia di Partecipazione	Partecipazione diretta e indiretta
Quota diretta ⁽⁶⁾	1,00%
Codice Fiscale Tramite ⁽⁷⁾	04338251004
Denominazione Tramite (organismo) ⁽⁷⁾	Dintec srl
Quota detenuta dalla Tramite nella società ⁽⁸⁾	0,25%

⁽⁶⁾ Se la partecipazione è diretta o sia diretta che indiretta, inserire la quota detenuta direttamente dall'Amministrazione nella società.

⁽⁷⁾ Compilare se per “Tipologia di Partecipazione” è stato indicato “Partecipazione Indiretta” o “Partecipazione diretta e indiretta”. Inserire CF e denominazione dell'ultima tramite attraverso la quale la società è indirettamente partecipata dall'Amministrazione.

⁽⁸⁾ Inserire la quota di partecipazione che la “tramite” detiene nella società.

QUOTA DI POSSESSO – TIPO DI CONTROLLO

Indicare il tipo di controllo* esercitato dall'Amministrazione sulla partecipata. Ai fini del controllo è necessario tener conto, oltre che della quota diretta, anche di eventuali quote indirette detenute dall'Amministrazione nella partecipata.

Nel caso di società partecipata indirettamente, in via generale, inserire il tipo di controllo esercitato dall'Amministrazione sulla “tramite”.

NOME DEL CAMPO	Indicazioni per la compilazione
Tipo di controllo*	nessuno

*Per la definizione di controllo si rinvia all'atto di [orientamento del 15 febbraio 2018](#) emanato della Struttura di indirizzo, monitoraggio e controllo sull'attuazione del TUSP e alla deliberazione della Corte dei conti, Sezioni riunite in sede di controllo, 20 giugno 2019, n. 11/SSRRCO/QMIG/19.

INFORMAZIONI ED ESITO PER LA RAZIONALIZZAZIONE

NOME DEL CAMPO	INDICAZIONI PER LA COMPILAZIONE
Partecipazione ancora detenuta alla data di adozione del provvedimento	Sì

Se la partecipazione è ancora detenuta alla data di adozione del provvedimento continuare con la compilazione dei campi di seguito riportati. Altrimenti, se la partecipazione non è più detenuta alla data di adozione del provvedimento, deve essere compilata la scheda “Partecipazione non più detenuta” in base alla tipologia della razionalizzazione realizzata.

Società controllata da una quotata	No
CF della società quotata controllante ⁽⁹⁾	
Denominazione della società quotata controllante ⁽⁹⁾	
Attività svolta dalla Partecipata	attività diversa dalle precedenti
Descrizione dell'attività	La società ha per oggetto sociale la fornitura di servizi di controllo, ispezione e certificazione relativamente ai sistemi di gestione, ai processi, ai prodotti, ai servizi, al personale, secondo schemi volontari o regolamentati da norme nazionali, comunitarie e internazionali. La società esercita le proprie attività e servizi sui temi della qualità, dell'ambiente, della sicurezza, dell'etica e per la valorizzazione del made in Italy.
Quota % di partecipazione detenuta dal soggetto privato ⁽¹⁰⁾	
Svolgimento di attività analoghe a quelle svolte da altre società (art.20, c.2 lett.c)	no
Necessità di contenimento dei costi di funzionamento (art.20, c.2 lett.f)	no
Necessità di aggregazione di società (art.20, c.2 lett.g)	no
L'Amministrazione ha fissato, con proprio provvedimento, obiettivi specifici sui costi di funzionamento della partecipata? (art.19, c.5) ⁽¹¹⁾	no
Esito della revisione periodica ⁽¹²⁾	mantenimento senza interventi
Modalità (razionalizzazione) ⁽¹³⁾	Scegliere un elemento.
Termine previsto per la razionalizzazione ⁽¹³⁾	
Dichiarazione di Cessione a titolo oneroso in Revisione straordinaria ⁽¹⁴⁾	No
Note*	

⁽⁹⁾ Compilare il campo solo se nel campo “Società controllata da una quotata” è stato scelto “sì”.

⁽¹⁰⁾ Compilare il campo se “Attività svolta dalla Partecipata” precedentemente selezionata è “Realizzazione e gestione di opera pubblica ovvero organizzazione e gestione di servizio di interesse generale tramite PPP (Art.4, c.2, lett.c)”.

⁽¹¹⁾ Compilare il campo se “Tipo di controllo” è stato selezionato elemento diverso da “nessuno”.

⁽¹²⁾ La compilazione del campo non è richiesta per le società in liquidazione, per quelle soggette a procedure concorsuali e per i GAL.

⁽¹³⁾ Campo obbligatorio se per “Esito della revisione periodica” è stato selezionato “Razionalizzazione”.

⁽¹⁴⁾ Nel campo l'Amministrazione deve specificare se nel provvedimento di revisione straordinaria, adottato ai sensi dell'art. 24 del TUSP, era stato indicato l'esito “Cessione a titolo oneroso”. La compilazione non è richiesta se la società è in liquidazione, è soggetta a procedura concorsuale, è un GAL o nel caso in cui nel campo “Attività svolta dalla partecipata” sia stato selezionato “Coordinamento e attuazione patti territoriali e contratti d'area ex delibera CIPE 21/03/1997 (Art. 26, c.7) oppure “Gestione delle case da gioco – società già costituita e autorizzata alla data del 23/09/2016 (art. 26, c. 12 sexies)”.

*Campo con compilazione facoltativa.

Scheda di dettaglio**DATI ANAGRAFICI DELLA PARTECIPATA**

NOME DEL CAMPO	
Codice Fiscale	04786421000
Denominazione	TECNOSERVICECAMERE SOCIETA' CONSORTILE PER AZIONI
Data di costituzione della partecipata	27/10/1994
Forma giuridica	Società consortile per azioni
Tipo di fondazione	Scegliere un elemento.
Altra forma giuridica	
Stato di attività della partecipata	La società è attiva
Data di inizio della procedura ⁽¹⁾	
Società con azioni quotate in mercati regolamentati ⁽²⁾	NO
Società che ha emesso strumenti finanziari quotati in mercati regolamentati (ex TUSP) ⁽²⁾	NO
La società è un GAL ⁽²⁾	NO
La società è una "Società benefit" ⁽³⁾	no

⁽¹⁾ Compilare solo se nel campo "stato di attività della partecipata" è stato indicato che sono in corso procedure di liquidazione oppure procedure concorsuali.

⁽²⁾ Nell'applicativo le società con azioni quotate e quelle emittenti strumenti finanziari quotati in mercati regolamentati ("società quotate ex TUSP") e i Gruppi di Azione Locale (GAL) sono individuati mediante elenchi ufficiali.

⁽³⁾ La "società benefit" è una società che nell'esercizio di una attività economica persegue, oltre allo scopo di dividerne gli utili, una o più finalità di beneficio comune e opera in modo responsabile, sostenibile e trasparente nei confronti di persone, comunità, territori e ambiente, beni ed attività culturali e sociali, enti e associazioni ed altri portatori di interesse. Tali finalità devono essere indicate specificatamente nell'oggetto sociale della società. La "società benefit" redige annualmente una relazione concernente il perseguimento del beneficio comune, da allegare al bilancio societario e da pubblicare nel proprio sito Internet (cfr. art. 1, commi 376 – 384, L. n. 208/2015).

SEDE LEGALE DELLA PARTECIPATA

NOME DEL CAMPO	
Stato	Italia
Provincia	ROMA
Comune	ROMA
CAP *	00187
Indirizzo *	PIAZZA SALLUSTIO 21
Telefono *	
FAX *	
Email *	DIREZIONE.TECNOSERVICECAMERE@LEGALMAIL.IT

*campo con compilazione facoltativa

SETTORE DI ATTIVITÀ DELLA PARTECIPATA

Indicare il settore ATECO rappresentativo dell'attività svolta. Nel caso in cui i settori siano più di uno, indicarli in ordine decrescente di importanza.

Dal 1° aprile 2025 è entrata in vigore la classificazione ATECO 2025. L'applicativo gestirà sia i vecchi (ATECO 2022) che i nuovi codici (ATECO 2025), ricordando che per le società, nella maggior parte dei casi, le informazioni di anagrafica, incluse quelle relative al settore di attività, sono acquisite dal Registro delle Imprese (nel quale i codici ATECO sono stati automaticamente riclassificati).

Il seguente file riporta la classificazione ATECO 2022 e ATECO 2025 con il dettaglio delle modifiche intervenute:
<https://www.istat.it/wp-content/uploads/2025/03/Sintesi-modifiche-struttura-ATECO-2025.xlsx>.
 Per approfondimenti sulla classificazione Ateco si rimanda al link:
<https://www.istat.it/classificazione/ateco-2025/>

NOME DEL CAMPO	Indicazioni per la compilazione
Attività 1	SERVIZI INTEGRATI DI GESTIONE AGLI EDIFICI. ASSISTENZA E CONSULENZA NEI SETTORI TECNICO PROGETTUALI CONCERNENTE L'ORGANIZZAZIONE DELLA GESTIONE DEGLI IMMOBILI E DEI PATRIMONI IMMOBILIARI (N.81.10)
Attività 2	
Attività 3	
Attività 4	

ULTERIORI INFORMAZIONI SULLA PARTECIPATA*

NOME DEL CAMPO	
Società in house	sì
Previsione nello statuto di limiti sul fatturato ⁽⁴⁾	sì
Società contenuta nell'allegato A al D.Lgs. n. 175/2016	No
Società a partecipazione pubblica di diritto singolare (art.1, c. 4, lett. A) [#]	no
Riferimento normativo società di diritto singolare ⁽⁴⁾	
Società a controllo pubblico che adotta un sistema di contabilità analitica e separata per le attività oggetto di diritti speciali o esclusivi svolte insieme ad altre attività in regime di mercato [§]	no
Specificare se le regole per la contabilità separata sono dettate da:	Scegliere un elemento.
Società esclusa dall'applicazione dell'art. 4 con DPCM (art. 4, c. 9)	no
Società esclusa dall'applicazione dell'art. 4 con provvedimento del Presidente della Regione o delle Prov. Autonome (art. 4, c. 9)	no
Riferimento normativo atto esclusione ⁽⁵⁾	

* La compilazione della Sezione "Ulteriori Informazioni sulla partecipata" non è richiesta per "società quotate ex TUSP", se la società è un GAL oppure se lo stato di attività della società è "in liquidazione" o "soggetta a procedure concorsuali".

⁽⁴⁾ Compilare il campo solo se nel campo precedente è stato scelto "sì"

⁽⁵⁾ Compilare il campo solo se in uno dei campi precedenti è stato scelto "sì"

[#] Per la nozione giuridica di "società a partecipazione pubblica di diritto singolare" di cui all'art. 1, comma 4, del TUSP, si veda l'orientamento della Struttura di monitoraggio disponibile sul sito del Ministero dell'Economia e delle Finanze al seguente link:

https://www.dt.mef.gov.it/export/sites/sitodt/modules/documenti_it/patrimonio_pubblico/patrimonio_pa/Orientamento_del_18_novembre_2019_xSocietx_a_partecipazione_pubblica_di_diritto_singolarex.pdf

[§] Occorre selezionare "SI" se la società è a **controllo pubblico** (esercitato da una o più pubbliche amministrazioni congiuntamente), svolge attività economiche protette da **diritti speciali o esclusivi**, insieme con altre attività svolte in regime di economia di mercato ed ha adottato un sistema di **contabilità analitica e separata** secondo le indicazioni dettate dal MEF con la direttiva del 9 settembre 2019 (ai sensi del dell'art.6, c.1, TUSP) ovvero secondo le indicazioni dettate dall'Autorità di settore. Si ricorda che per diritti esclusivi o speciali si intendono i diritti concessi da un'autorità competente mediante una disposizione legislativa o regolamentare o disposizione amministrativa pubblicata, avente l'effetto di riservare, rispettivamente, a uno o più operatori economici l'esercizio di un'attività e di incidere sostanzialmente sulla capacità di altri operatori economici di esercitare tale attività.

DATI DI BILANCIO PER LA VERIFICA TUSP

NOME DEL CAMPO	Anno 2024
Tipologia di attività svolta	Attività produttive di beni e servizi

NOME DEL CAMPO	Anno 2024
Numero medio di dipendenti	455
Numero dei componenti dell'organo di amministrazione	5
Compenso dei componenti dell'organo di amministrazione	57.500
Numero dei componenti dell'organo di controllo	3
Compenso dei componenti dell'organo di controllo	16.000

NOME DEL CAMPO	2024	2023	2022	2021	2020
Approvazione bilancio	sì	sì	sì	sì	sì
Risultato d'esercizio	364.112	257.183	169.401	159.934	216.761

* La compilazione della Sezione "Dati di bilancio per la verifica TUSP" non è richiesta per le "società quotate ex TUSP", se lo stato di attività della società è "in liquidazione" o "soggetta a procedure concorsuali".

Attività produttive di beni e servizi o Distretti tecnologici

NOME DEL CAMPO	2024	2023	2022
A1) Ricavi delle vendite e delle prestazioni	18.545.501	17.797.395	17.381.073
A5) Altri Ricavi e Proventi	27.291	1.796	35.646
di cui Contributi in conto esercizio	0	0	0

QUOTA DI POSSESSO (quota diretta e/o indiretta)

NOME DEL CAMPO	INDICAZIONI PER LA COMPILAZIONE
Tipologia di Partecipazione	Partecipazione diretta
Quota diretta ⁽⁶⁾	0,32%
Codice Fiscale Tramite ⁽⁷⁾	
Denominazione Tramite (organismo) ⁽⁷⁾	
Quota detenuta dalla Tramite nella società ⁽⁸⁾	

⁽⁶⁾ Se la partecipazione è diretta o sia diretta che indiretta, inserire la quota detenuta direttamente dall'Amministrazione nella società.

⁽⁷⁾ Compilare se per "Tipologia di Partecipazione" è stato indicato "Partecipazione Indiretta" o "Partecipazione diretta e indiretta". Inserire CF e denominazione dell'ultima tramite attraverso la quale la società è indirettamente partecipata dall'Amministrazione.

⁽⁸⁾ Inserire la quota di partecipazione che la "tramite" detiene nella società.

QUOTA DI POSSESSO – TIPO DI CONTROLLO

Indicare il tipo di controllo* esercitato dall'Amministrazione sulla partecipata. Ai fini del controllo è necessario tener conto, oltre che della quota diretta, anche di eventuali quote indirette detenute dall'Amministrazione nella partecipata.

Nel caso di società partecipata indirettamente, in via generale, inserire il tipo di controllo esercitato dall'Amministrazione sulla "tramite".

NOME DEL CAMPO	Indicazioni per la compilazione
Tipo di controllo*	controllo analogo congiunto

*Per la definizione di controllo si rinvia all'atto di [orientamento del 15 febbraio 2018](#) emanato della Struttura di indirizzo, monitoraggio e controllo sull'attuazione del TUSP e alla deliberazione della Corte dei conti, Sezioni riunite in sede di controllo, 20 giugno 2019, n. 11/SSRRCO/QMIG/19.

INFORMAZIONI ED ESITO PER LA RAZIONALIZZAZIONE

NOME DEL CAMPO	INDICAZIONI PER LA COMPILAZIONE
Partecipazione ancora detenuta alla data di adozione del provvedimento	Sì

Se la partecipazione è ancora detenuta alla data di adozione del provvedimento continuare con la compilazione dei campi di seguito riportati. Altrimenti, se la partecipazione non è più detenuta alla data di adozione del provvedimento, deve essere compilata la scheda “Partecipazione non più detenuta” in base alla tipologia della razionalizzazione realizzata.

Società controllata da una quotata	No
CF della società quotata controllante ⁽⁹⁾	
Denominazione della società quotata controllante ⁽⁹⁾	
Attività svolta dalla Partecipata	autoproduzione di beni o servizi strumentali all’ente o agli enti pubblici partecipanti o allo svolgimento delle loro funzioni (Art. 4, c. 2, lett. d)
Descrizione dell’attività	La società fornisce servizi di global service nell’ambito della conduzione e manutenzione degli impianti, dei traslochi, oltre a servizi inerenti la progettazione degli edifici, la direzione dei lavori, il collaudo ed altre attività, anche inerenti la sicurezza, nell’ambito dell’ingegneria e dell’architettura.
Quota % di partecipazione detenuta dal soggetto privato ⁽¹⁰⁾	
Svolgimento di attività analoghe a quelle svolte da altre società (art.20, c.2 lett.c)	no
Necessità di contenimento dei costi di funzionamento (art.20, c.2 lett.f)	no
Necessità di aggregazione di società (art.20, c.2 lett.g)	no
L’Amministrazione ha fissato, con proprio provvedimento, obiettivi specifici sui costi di funzionamento della partecipata? (art.19, c.5) ⁽¹¹⁾	no
Esito della revisione periodica ⁽¹²⁾	mantenimento senza interventi
Modalità (razionalizzazione) ⁽¹³⁾	Scegliere un elemento.
Termine previsto per la razionalizzazione ⁽¹³⁾	
Dichiarazione di Cessione a titolo oneroso in Revisione straordinaria ⁽¹⁴⁾	No
Note*	

⁽⁹⁾ Compilare il campo solo se nel campo “Società controllata da una quotata” è stato scelto “sì”.

⁽¹⁰⁾ Compilare il campo se “Attività svolta dalla Partecipata” precedentemente selezionata è “Realizzazione e gestione di opera pubblica ovvero organizzazione e gestione di servizio di interesse generale tramite PPP (Art.4, c.2, lett.c)”.

⁽¹¹⁾ Compilare il campo se “Tipo di controllo” è stato selezionato elemento diverso da “nessuno”.

⁽¹²⁾ La compilazione del campo non è richiesta per le società in liquidazione, per quelle soggette a procedure concorsuali e per i GAL.

⁽¹³⁾ Campo obbligatorio se per “Esito della revisione periodica” è stato selezionato “Razionalizzazione”.

⁽¹⁴⁾ Nel campo l’Amministrazione deve specificare se nel provvedimento di revisione straordinaria, adottato ai sensi dell’art. 24 del TUSP, era stato indicato l’esito “Cessione a titolo oneroso”. La compilazione non è richiesta se la società è in liquidazione, è soggetta a procedura concorsuale, è un GAL o nel caso in cui nel campo “Attività svolta dalla partecipata” sia stato selezionato “Coordinamento e attuazione patti territoriali e contratti d’area ex delibera CIPE 21/03/1997 (Art. 26, c.7) oppure “Gestione delle case da gioco – società già costituita e autorizzata alla data del 23/09/2016 (art. 26, c. 12 sexies)”.

*Campo con compilazione facoltativa.

Scheda di dettaglio**DATI ANAGRAFICI DELLA PARTECIPATA**

NOME DEL CAMPO	
Codice Fiscale	03991350376
Denominazione	ECOCERVED SOCIETA' CONSORTILE A RESPONSABILITA' LIMITATA", O IN BREVE "ECOCERVED S.C.A.R.L"
Data di costituzione della partecipata	31/07/1990
Forma giuridica	Società consortile a responsabilità limitata
Tipo di fondazione	Scegliere un elemento.
Altra forma giuridica	
Stato di attività della partecipata	La società è attiva
Data di inizio della procedura ⁽¹⁾	
Società con azioni quotate in mercati regolamentati ⁽²⁾	NO
Società che ha emesso strumenti finanziari quotati in mercati regolamentati (ex TUSP) ⁽²⁾	NO
La società è un GAL ⁽²⁾	NO
La società è una "Società benefit" ⁽³⁾	no

⁽¹⁾ Compilare solo se nel campo "stato di attività della partecipata" è stato indicato che sono in corso procedure di liquidazione oppure procedure concorsuali.

⁽²⁾ Nell'applicativo le società con azioni quotate e quelle emittenti strumenti finanziari quotati in mercati regolamentati ("società quotate ex TUSP") e i Gruppi di Azione Locale (GAL) sono individuati mediante elenchi ufficiali.

⁽³⁾ La "società benefit" è una società che nell'esercizio di una attività economica persegue, oltre allo scopo di dividerne gli utili, una o più finalità di beneficio comune e opera in modo responsabile, sostenibile e trasparente nei confronti di persone, comunità, territori e ambiente, beni ed attività culturali e sociali, enti e associazioni ed altri portatori di interesse. Tali finalità devono essere indicate specificatamente nell'oggetto sociale della società. La "società benefit" redige annualmente una relazione concernente il perseguimento del beneficio comune, da allegare al bilancio societario e da pubblicare nel proprio sito Internet (cfr. art. 1, commi 376 – 384, L. n. 208/2015).

SEDE LEGALE DELLA PARTECIPATA

NOME DEL CAMPO	
Stato	Italia
Provincia	ROMA
Comune	ROMA
CAP *	00187
Indirizzo *	PIAZZA SALLUSTIO 21
Telefono *	051 6316700
FAX *	
Email *	AMMINISTRAZIONE.ECOCERVED@PEC.IT

*campo con compilazione facoltativa

SETTORE DI ATTIVITÀ DELLA PARTECIPATA

Indicare il settore ATECO rappresentativo dell'attività svolta. Nel caso in cui i settori siano più di uno, indicarli in ordine decrescente di importanza.

Dal 1° aprile 2025 è entrata in vigore la classificazione ATECO 2025. L'applicativo gestirà sia i vecchi (ATECO 2022) che i nuovi codici (ATECO 2025), ricordando che per le società, nella maggior parte dei casi, le informazioni di anagrafica, incluse quelle relative al settore di attività, sono acquisite dal Registro delle Imprese (nel quale i codici ATECO sono stati automaticamente riclassificati).

Il seguente file riporta la classificazione ATECO 2022 e ATECO 2025 con il dettaglio delle modifiche intervenute:

<https://www.istat.it/wp-content/uploads/2025/03/Sintesi-modifiche-struttura-ATECO-2025.xlsx>.

Per approfondimenti sulla classificazione Ateco si rimanda al link:

<https://www.istat.it/classificazione/ateco-2025/>

NOME DEL CAMPO	Indicazioni per la compilazione
Attività 1	PRODUZIONE E DISTRIBUZIONE DATI RELATIVI ALL'AMBIENTE E ALL'ECOLOGIA (63.10.10)
Attività 2	
Attività 3	
Attività 4	

ULTERIORI INFORMAZIONI SULLA PARTECIPATA*

NOME DEL CAMPO	Indicazioni per la compilazione
Società in house	si
Previsione nello statuto di limiti sul fatturato ⁽⁴⁾	si
Società contenuta nell'allegato A al D.Lgs. n. 175/2016	no
Società a partecipazione pubblica di diritto singolare (art.1, c. 4, lett. A)*	no
Riferimento normativo società di diritto singolare ⁽⁴⁾	
Società a controllo pubblico che adotta un sistema di contabilità analitica e separata per le attività oggetto di diritti speciali o esclusivi svolte insieme ad altre attività in regime di mercato §	no
Specificare se le regole per la contabilità separata sono dettate da:	Scegliere un elemento.
Società esclusa dall'applicazione dell'art. 4 con DPCM (art. 4, c. 9)	no
Società esclusa dall'applicazione dell'art. 4 con provvedimento del Presidente della Regione o delle Prov. Autonome (art. 4, c. 9)	no
Riferimento normativo atto esclusione ⁽⁵⁾	

* La compilazione della Sezione "Ulteriori Informazioni sulla partecipata" non è richiesta per "società quotate ex TUSP", se la società è un GAL oppure se lo stato di attività della società è "in liquidazione" o "soggetta a procedure concorsuali".

⁽⁴⁾ Compilare il campo solo se nel campo precedente è stato scelto "sì"

⁽⁵⁾ Compilare il campo solo se in uno dei campi precedenti è stato scelto "sì"

Per la nozione giuridica di "società a partecipazione pubblica di diritto singolare" di cui all'art. 1, comma 4, del TUSP, si veda l'orientamento della Struttura di monitoraggio disponibile sul sito del Ministero dell'Economia e delle Finanze al seguente link:

https://www.dt.mef.gov.it/export/sites/sitodt/modules/documenti_it/patrimonio_pubblico/patrimonio_pa/Orientamento_del_18_novembre_2019_xSocietx_a_partecipazione_pubblica_di_diritto_singolarex.pdf

§ Occorre selezionare "SI" se la società è a **controllo pubblico** (esercitato da una o più pubbliche amministrazioni congiuntamente), svolge attività economiche protette da **diritti speciali o esclusivi**, insieme con altre attività svolte in regime di economia di mercato ed ha adottato un sistema di **contabilità analitica e separata** secondo le indicazioni dettate dal MEF con la direttiva del 9 settembre 2019 (ai sensi del dell'art.6, c.1, TUSP) ovvero secondo le indicazioni dettate dall'Autorità di settore. Si ricorda che per diritti esclusivi o speciali si intendono i diritti concessi da un'autorità competente mediante una disposizione legislativa o regolamentare o disposizione amministrativa pubblicata, avente l'effetto di riservare, rispettivamente, a uno o più operatori economici l'esercizio di un'attività e di incidere sostanzialmente sulla capacità di altri operatori economici di esercitare tale attività.

DATI DI BILANCIO PER LA VERIFICA TUSP*

NOME DEL CAMPO	Anno 2024
Tipologia di attività svolta	Attività produttive di beni e servizi
Numero medio di dipendenti	176
Numero dei componenti dell'organo di amministrazione	5
Compenso dei componenti dell'organo di amministrazione	29.600
Numero dei componenti dell'organo di controllo	3
Compenso dei componenti dell'organo di controllo	18.000

NOME DEL CAMPO	2024	2023	2022	2021	2020
Approvazione bilancio	sì	sì	sì	sì	sì
Risultato d'esercizio	184.183	180.213	186.787	215.499	193.513

* La compilazione della Sezione "Dati di bilancio per la verifica TUSP" non è richiesta per le "società quotate ex TUSP", se lo stato di attività della società è "in liquidazione" o "soggetta a procedure concorsuali".

Attività produttive di beni e servizi o Distretti tecnologici

NOME DEL CAMPO	2024	2023	2022
A1) Ricavi delle vendite e delle prestazioni	13.068.870	11.917.295	11.389.190
A5) Altri Ricavi e Proventi	56.838	72.814	55.250
di cui Contributi in conto esercizio	887	189	0

QUOTA DI POSSESSO (quota diretta e/o indiretta)

NOME DEL CAMPO	INDICAZIONI PER LA COMPILAZIONE
Tipologia di Partecipazione	Partecipazione diretta e indiretta
Quota diretta ⁽⁶⁾	1,12%
Codice Fiscale Tramite ⁽⁷⁾	02313821007
Denominazione Tramite (organismo) ⁽⁷⁾	Infocamere scpa
Quota detenuta dalla Tramite nella società ⁽⁸⁾	37,80%

⁽⁶⁾ Se la partecipazione è diretta o sia diretta che indiretta, inserire la quota detenuta direttamente dall'Amministrazione nella società.

⁽⁷⁾ Compilare se per "Tipologia di Partecipazione" è stato indicato "Partecipazione Indiretta" o "Partecipazione diretta e indiretta". Inserire CF e denominazione dell'ultima tramite attraverso la quale la società è indirettamente partecipata dall'Amministrazione.

⁽⁸⁾ Inserire la quota di partecipazione che la "tramite" detiene nella società.

QUOTA DI POSSESSO – TIPO DI CONTROLLO

Indicare il tipo di controllo* esercitato dall'Amministrazione sulla partecipata. Ai fini del controllo è necessario tener conto, oltre che della quota diretta, anche di eventuali quote indirette detenute dall'Amministrazione nella partecipata.

Nel caso di società partecipata indirettamente, in via generale, inserire il tipo di controllo esercitato dall'Amministrazione sulla "tramite".

NOME DEL CAMPO	Indicazioni per la compilazione
Tipo di controllo*	controllo analogo congiunto

*Per la definizione di controllo si rinvia all'atto di [orientamento del 15 febbraio 2018](#) emanato della Struttura di indirizzo, monitoraggio e controllo sull'attuazione del TUSP e alla deliberazione della Corte dei conti, Sezioni riunite in sede di controllo, 20 giugno 2019, n. 11/SSRRCO/QMIG/19.

INFORMAZIONI ED ESITO PER LA RAZIONALIZZAZIONE

NOME DEL CAMPO	INDICAZIONI PER LA COMPILAZIONE
Partecipazione ancora detenuta alla data di adozione del provvedimento	Sì

Se la partecipazione è ancora detenuta alla data di adozione del provvedimento continuare con la compilazione dei campi di seguito riportati. Altrimenti, se la partecipazione non è più detenuta alla data di adozione del provvedimento, deve essere compilata la scheda "Partecipazione non più detenuta" in base alla tipologia della razionalizzazione realizzata.

Società controllata da una quotata	No
CF della società quotata controllante ⁽⁹⁾	
Denominazione della società quotata controllante ⁽⁹⁾	
Attività svolta dalla Partecipata	autoproduzione di beni o servizi strumentali all'ente o agli enti pubblici partecipanti o allo svolgimento delle loro funzioni (Art. 4, c. 2, lett. d)
Descrizione dell'attività	La società ha come oggetto la progettazione, la realizzazione, la gestione di sistemi informativi per le procedure camerali in tema di ambiente. Svolge inoltre attività di formazione, produce e distribuisce dati inerenti all'ambiente e all'ecologia.
Quota % di partecipazione detenuta dal soggetto privato ⁽¹⁰⁾	
Svolgimento di attività analoghe a quelle svolte da altre società (art.20, c.2 lett.c)	no
Necessità di contenimento dei costi di funzionamento (art.20, c.2 lett.f)	no
Necessità di aggregazione di società (art.20, c.2 lett.g)	no
L'Amministrazione ha fissato, con proprio provvedimento, obiettivi specifici sui costi di funzionamento della partecipata? (art.19, c.5) ⁽¹¹⁾	no
Esito della revisione periodica ⁽¹²⁾	mantenimento senza interventi
Modalità (razionalizzazione) ⁽¹³⁾	Scegliere un elemento.
Termine previsto per la razionalizzazione ⁽¹³⁾	
Dichiarazione di Cessione a titolo oneroso in Revisione straordinaria ⁽¹⁴⁾	No
Note*	

⁽⁹⁾ Compilare il campo solo se nel campo "Società controllata da una quotata" è stato scelto "sì".

⁽¹⁰⁾ Compilare il campo se "Attività svolta dalla Partecipata" precedentemente selezionata è "Realizzazione e gestione di opera pubblica ovvero organizzazione e gestione di servizio di interesse generale tramite PPP (Art.4, c.2, lett.c)".

⁽¹¹⁾ Compilare il campo se "Tipo di controllo" è stato selezionato elemento diverso da "nessuno".

⁽¹²⁾ La compilazione del campo non è richiesta per le società in liquidazione, per quelle soggette a procedure concorsuali e per i GAL.

⁽¹³⁾ Campo obbligatorio se per "Esito della revisione periodica" è stato selezionato "Razionalizzazione".

⁽¹⁴⁾ Nel campo l'Amministrazione deve specificare se nel provvedimento di revisione straordinaria, adottato ai sensi dell'art. 24 del TUSP, era stato indicato l'esito "Cessione a titolo oneroso". La compilazione non è richiesta se la società è in liquidazione, è soggetta a procedura concorsuale, è un GAL o nel caso in cui nel campo "Attività svolta dalla partecipata" sia stato selezionato "Coordinamento e attuazione patti territoriali e contratti d'area ex delibera CIPE 21/03/1997 (Art. 26, c.7) oppure "Gestione delle case da gioco – società già costituita e autorizzata alla data del 23/09/2016 (art. 26, c. 12 sexies)".

*Campo con compilazione facoltativa.

Scheda di dettaglio**DATI ANAGRAFICI DELLA PARTECIPATA**

NOME DEL CAMPO	
Codice Fiscale	02313821007
Denominazione	INFOCAMERE - SOCIETA' CONSORTILE DI INFORMATICA DELLE CAMERE DI COMMERCIO ITALIANE PER AZIONI
Data di costituzione della partecipata	13/12/1994
Forma giuridica	Società consortile per azioni
Tipo di fondazione	Scegliere un elemento.
Altra forma giuridica	
Stato di attività della partecipata	La società è attiva
Data di inizio della procedura ⁽¹⁾	
Società con azioni quotate in mercati regolamentati ⁽²⁾	NO
Società che ha emesso strumenti finanziari quotati in mercati regolamentati (ex TUSP) ⁽²⁾	NO
La società è un GAL ⁽²⁾	NO
La società è una "Società benefit" ⁽³⁾	no

⁽¹⁾ Compilare solo se nel campo "stato di attività della partecipata" è stato indicato che sono in corso procedure di liquidazione oppure procedure concorsuali.

⁽²⁾ Nell'applicativo le società con azioni quotate e quelle emittenti strumenti finanziari quotati in mercati regolamentati ("società quotate ex TUSP") e i Gruppi di Azione Locale (GAL) sono individuati mediante elenchi ufficiali.

⁽³⁾ La "società benefit" è una società che nell'esercizio di una attività economica persegue, oltre allo scopo di dividerne gli utili, una o più finalità di beneficio comune e opera in modo responsabile, sostenibile e trasparente nei confronti di persone, comunità, territori e ambiente, beni ed attività culturali e sociali, enti e associazioni ed altri portatori di interesse. Tali finalità devono essere indicate specificatamente nell'oggetto sociale della società. La "società benefit" redige annualmente una relazione concernente il perseguimento del beneficio comune, da allegare al bilancio societario e da pubblicare nel proprio sito Internet (cfr. art. 1, commi 376 – 384, L. n. 208/2015).

SEDE LEGALE DELLA PARTECIPATA

NOME DEL CAMPO	
Stato	Italia
Provincia	ROMA
Comune	ROMA
CAP *	00161
Indirizzo *	VIA GIOVANNI BATTISTA MORGAGNI 13
Telefono *	06 442851
FAX *	
Email *	RELAZIONI.ESTERNE@INFOCAMERE.IT

*campo con compilazione facoltativa

SETTORE DI ATTIVITÀ DELLA PARTECIPATA

Indicare il settore ATECO rappresentativo dell'attività svolta. Nel caso in cui i settori siano più di uno, indicarli in ordine decrescente di importanza.

Dal 1° aprile 2025 è entrata in vigore la classificazione ATECO 2025. L'applicativo gestirà sia i vecchi (ATECO 2022) che i nuovi codici (ATECO 2025), ricordando che per le società, nella maggior parte dei casi, le informazioni di anagrafica, incluse quelle relative al settore di attività, sono acquisite dal Registro delle Imprese (nel quale i codici ATECO sono stati automaticamente riclassificati).

Il seguente file riporta la classificazione ATECO 2022 e ATECO 2025 con il dettaglio delle modifiche intervenute:

<https://www.istat.it/wp-content/uploads/2025/03/Sintesi-modifiche-struttura-ATECO-2025.xlsx>.

Per approfondimenti sulla classificazione Ateco si rimanda al link:

<https://www.istat.it/classificazione/ateco-2025/>

NOME DEL CAMPO	
Attività 1	63.10.2 – ELABORAZIONI DATI
Attività 2	
Attività 3	
Attività 4	

ULTERIORI INFORMAZIONI SULLA PARTECIPATA*

NOME DEL CAMPO	
Società in house	si
Previsione nello statuto di limiti sul fatturato ⁽⁴⁾	si
Società contenuta nell'allegato A al D.Lgs. n. 175/2016	no
Società a partecipazione pubblica di diritto singolare (art.1, c. 4, lett. A) [#]	no
Riferimento normativo società di diritto singolare ⁽⁴⁾	
Società a controllo pubblico che adotta un sistema di contabilità analitica e separata per le attività oggetto di diritti speciali o esclusivi svolte insieme ad altre attività in regime di mercato [§]	no
Specificare se le regole per la contabilità separata sono dettate da:	Scegliere un elemento.
Società esclusa dall'applicazione dell'art. 4 con DPCM (art. 4, c. 9)	no
Società esclusa dall'applicazione dell'art. 4 con provvedimento del Presidente della Regione o delle Prov. Autonome (art. 4, c. 9)	no
Riferimento normativo atto esclusione ⁽⁵⁾	

* La compilazione della Sezione "Ulteriori Informazioni sulla partecipata" non è richiesta per "società quotate ex TUSP", se la società è un GAL oppure se lo stato di attività della società è "in liquidazione" o "soggetta a procedure concorsuali".

⁽⁴⁾ Compilare il campo solo se nel campo precedente è stato scelto "sì"

⁽⁵⁾ Compilare il campo solo se in uno dei campi precedenti è stato scelto "sì"

[#] Per la nozione giuridica di "società a partecipazione pubblica di diritto singolare" di cui all'art. 1, comma 4, del TUSP, si veda l'orientamento della Struttura di monitoraggio disponibile sul sito del Ministero dell'Economia e delle Finanze al seguente link:

https://www.dt.mef.gov.it/export/sites/sitodt/modules/documenti_it/patrimonio_pubblico/patrimonio_pa/Orientamento_del_18_novembre_2019_xSocietx_a_partecipazione_pubblica_di_diritto_singolarex.pdf

[§] Occorre selezionare "SI" se la società è a **controllo pubblico** (esercitato da una o più pubbliche amministrazioni congiuntamente), svolge attività economiche protette da **diritti speciali o esclusivi**, insieme con altre attività svolte in regime di economia di mercato ed ha adottato un sistema di **contabilità analitica e separata** secondo le indicazioni dettate dal MEF con la direttiva del 9 settembre 2019 (ai sensi del dell'art.6, c.1, TUSP) ovvero secondo le indicazioni dettate dall'Autorità di settore. Si ricorda che per diritti esclusivi o speciali si intendono i diritti concessi da un'autorità competente mediante una disposizione legislativa o regolamentare o disposizione amministrativa pubblicata, avente l'effetto di riservare, rispettivamente, a uno o più operatori economici l'esercizio di un'attività e di incidere sostanzialmente sulla capacità di altri operatori economici di esercitare tale attività.

DATI DI BILANCIO PER LA VERIFICA TUSP

NOME DEL CAMPO	Anno 2024
Tipologia di attività svolta	Attività produttive di beni e servizi
Numero medio di dipendenti	1.106
Numero dei componenti dell'organo di amministrazione	5

NOME DEL CAMPO	Anno 2024
Compenso dei componenti dell'organo di amministrazione	88.000
Numero dei componenti dell'organo di controllo	3
Compenso dei componenti dell'organo di controllo	40.480

NOME DEL CAMPO	2024	2023	2022	2021	2020
Approvazione bilancio	sì	sì	sì	sì	sì
Risultato d'esercizio	442.419	378.504	256.521	123.729	4.280.391

* La compilazione della Sezione “Dati di bilancio per la verifica TUSP” non è richiesta per le “società quotate ex TUSP”, se lo stato di attività della società è “in liquidazione” o “soggetta a procedure concorsuali”.

Attività produttive di beni e servizi o Distretti tecnologici

NOME DEL CAMPO	2024	2023	2022
A1) Ricavi delle vendite e delle prestazioni	118.282.731	111.400.685	107.083.541
A5) Altri Ricavi e Proventi	10.038.805	5.041.142	6.267.520
di cui Contributi in conto esercizio	6.296.010	2.099.996	3.102.148

QUOTA DI POSSESSO (quota diretta e/o indiretta)

NOME DEL CAMPO	INDICAZIONI PER LA COMPILAZIONE
Tipologia di Partecipazione	Partecipazione diretta e indiretta
Quota diretta ⁽⁶⁾	0,37%
Codice Fiscale Tramite ⁽⁷⁾	10322390963
Denominazione Tramite (organismo) ⁽⁷⁾	AGENZIA ITALIANA PER L'INTERNAZIONALIZZAZIONE – PROMOS ITALIA SCRL
Quota detenuta dalla Tramite nella società ⁽⁸⁾	0,01%
Codice Fiscale Tramite ⁽⁷⁾	04786421000
Denominazione Tramite (organismo) ⁽⁷⁾	TECNOSERVICECAMERE SOCIETA' CONSORTILE PER AZIONI
Quota detenuta dalla Tramite nella società ⁽⁸⁾	0,002%
Codice Fiscale Tramite ⁽⁷⁾	06044201009
Denominazione Tramite (organismo) ⁽⁷⁾	BMTI – BORSA MERCI TELEMATICA ITALIANA SCPA
Quota detenuta dalla Tramite nella società ⁽⁸⁾	0,00002%

⁽⁶⁾ Se la partecipazione è diretta o sia diretta che indiretta, inserire la quota detenuta direttamente dall'Amministrazione nella società.

⁽⁷⁾ Compilare se per “Tipologia di Partecipazione” è stato indicato “Partecipazione Indiretta” o “Partecipazione diretta e indiretta”. Inserire CF e denominazione dell'ultima tramite attraverso la quale la società è indirettamente partecipata dall'Amministrazione.

⁽⁸⁾ Inserire la quota di partecipazione che la “tramite” detiene nella società.

QUOTA DI POSSESSO – TIPO DI CONTROLLO

Indicare il tipo di controllo* esercitato dall'Amministrazione sulla partecipata. Ai fini del controllo è necessario tener conto, oltre che della quota diretta, anche di eventuali quote indirette detenute dall'Amministrazione nella partecipata.

Nel caso di società partecipata indirettamente, in via generale, inserire il tipo di controllo esercitato dall'Amministrazione sulla “tramite”.

NOME DEL CAMPO	Indicazioni per la compilazione
Tipo di controllo*	controllo analogo congiunto

*Per la definizione di controllo si rinvia all'atto di [orientamento del 15 febbraio 2018](#) emanato della Struttura di indirizzo, monitoraggio e controllo sull'attuazione del TUSP e alla deliberazione della Corte dei conti, Sezioni riunite in sede di controllo, 20 giugno 2019, n. 11/SSRRCO/QMIG/19.

INFORMAZIONI ED ESITO PER LA RAZIONALIZZAZIONE

NOME DEL CAMPO	INDICAZIONI PER LA COMPILAZIONE
Partecipazione ancora detenuta alla data di adozione del provvedimento	Sì

Se la partecipazione è ancora detenuta alla data di adozione del provvedimento continuare con la compilazione dei campi di seguito riportati. Altrimenti, se la partecipazione non è più detenuta alla data di adozione del provvedimento, deve essere compilata la scheda "Partecipazione non più detenuta" in base alla tipologia della razionalizzazione realizzata.

Società controllata da una quotata	No
CF della società quotata controllante ⁽⁹⁾	
Denominazione della società quotata controllante ⁽⁹⁾	
Attività svolta dalla Partecipata	autoproduzione di beni o servizi strumentali all'ente o agli enti pubblici partecipanti o allo svolgimento delle loro funzioni (Art. 4, c. 2, lett. d)
Descrizione dell'attività	La società ha il compito di gestire nell'interesse e per conto delle Camere di commercio un sistema informatico nazionale per la gestione del Registro Imprese nonché di albi, registri o repertori.
Quota % di partecipazione detenuta dal soggetto privato ⁽¹⁰⁾	
Svolgimento di attività analoghe a quelle svolte da altre società (art.20, c.2 lett.c)	no
Necessità di contenimento dei costi di funzionamento (art.20, c.2 lett.f)	no
Necessità di aggregazione di società (art.20, c.2 lett.g)	no
L'Amministrazione ha fissato, con proprio provvedimento, obiettivi specifici sui costi di funzionamento della partecipata? (art.19, c.5) ⁽¹¹⁾	no
Esito della revisione periodica ⁽¹²⁾	mantenimento senza interventi
Modalità (razionalizzazione) ⁽¹³⁾	Scegliere un elemento.
Termine previsto per la razionalizzazione ⁽¹³⁾	
Dichiarazione di Cessione a titolo oneroso in Revisione straordinaria ⁽¹⁴⁾	No
Note*	Si comunica che a giugno e ottobre 2024 le società Si.Camera e Tagliacarne hanno acquistato rispettivamente 10 e 3 azioni della società Infocamere, per un valore nominale rispettivamente di 31 e 9 €. Nella visura di Infocamere al 31/12/2024 le due società non risultano tra i soci della compagine, essendo il nuovo elenco soci stato depositato nel Registro Imprese a giugno 2025.

⁽⁹⁾ Compilare il campo solo se nel campo "Società controllata da una quotata" è stato scelto "sì".

⁽¹⁰⁾ Compilare il campo se "Attività svolta dalla Partecipata" precedentemente selezionata è "Realizzazione e gestione di opera pubblica ovvero organizzazione e gestione di servizio di interesse generale tramite PPP (Art.4, c.2, lett.c)".

⁽¹¹⁾ Compilare il campo se "Tipo di controllo" è stato selezionato elemento diverso da "nessuno".

⁽¹²⁾ La compilazione del campo non è richiesta per le società in liquidazione, per quelle soggette a procedure concorsuali e per i GAL.

⁽¹³⁾ Campo obbligatorio se per "Esito della revisione periodica" è stato selezionato "Razionalizzazione".

⁽¹⁴⁾ Nel campo l'Amministrazione deve specificare se nel provvedimento di revisione straordinaria, adottato ai sensi dell'art. 24 del TUSP, era stato indicato l'esito "Cessione a titolo oneroso". La compilazione non è richiesta se la società è in liquidazione, è soggetta a procedura concorsuale, è un GAL o nel caso in cui nel campo "Attività svolta dalla partecipata" sia stato selezionato "Coordinamento e attuazione patti territoriali e contratti d'area ex delibera CIPE 21/03/1997 (Art. 26, c.7) oppure "Gestione delle case da gioco – società già costituita e autorizzata alla data del 23/09/2016 (art. 26, c. 12 sexies)".

*Campo con compilazione facoltativa

Scheda di dettaglio**DATI ANAGRAFICI DELLA PARTECIPATA**

NOME DEL CAMPO	
Codice Fiscale	06044201009
Denominazione	BMTI – BORSA MERCI TELEMATICA ITALIANA Scpa
Data di costituzione della partecipata	26/01/2000
Forma giuridica	Società consortile per azioni
Tipo di fondazione	Scegliere un elemento.
Altra forma giuridica	
Stato di attività della partecipata	La società è attiva
Data di inizio della procedura ⁽¹⁾	
Società con azioni quotate in mercati regolamentati ⁽²⁾	NO
Società che ha emesso strumenti finanziari quotati in mercati regolamentati (ex TUSP) ⁽²⁾	NO
La società è un GAL ⁽²⁾	NO
La società è una “Società benefit” ⁽³⁾	no

⁽¹⁾ Compilare solo se nel campo “stato di attività della partecipata” è stato indicato che sono in corso procedure di liquidazione oppure procedure concorsuali.

⁽²⁾ Nell’applicativo le società con azioni quotate e quelle emittenti strumenti finanziari quotati in mercati regolamentati (“società quotate ex TUSP”) e i Gruppi di Azione Locale (GAL) sono individuati mediante elenchi ufficiali.

⁽³⁾ La “società benefit” è una società che nell'esercizio di una attività economica persegue, oltre allo scopo di dividerne gli utili, una o più finalità di beneficio comune e opera in modo responsabile, sostenibile e trasparente nei confronti di persone, comunità, territori e ambiente, beni ed attività culturali e sociali, enti e associazioni ed altri portatori di interesse. Tali finalità devono essere indicate specificatamente nell'oggetto sociale della società. La “società benefit” redige annualmente una relazione concernente il perseguimento del beneficio comune, da allegare al bilancio societario e da pubblicare nel proprio sito Internet (cfr. art. 1, commi 376 – 384, L. n. 208/2015).

SEDE LEGALE DELLA PARTECIPATA

NOME DEL CAMPO	
Stato	Italia
Provincia	ROMA
Comune	ROMA
CAP *	00187
Indirizzo *	PIAZZA SALLUSTIO 21
Telefono *	06/47041
FAX *	
Email *	BMTI@TICERTIFICA.IT

*campo con compilazione facoltativa

SETTORE DI ATTIVITÀ DELLA PARTECIPATA

Indicare il settore ATECO rappresentativo dell’attività svolta. Nel caso in cui i settori siano più di uno, indicarli in ordine decrescente di importanza.

Dal 1° aprile 2025 è entrata in vigore la classificazione ATECO 2025. L’applicativo gestirà sia i vecchi (ATECO 2022) che i nuovi codici (ATECO 2025), ricordando che per le società, nella maggior parte dei casi, le informazioni di anagrafica, incluse quelle relative al settore di attività, sono acquisite dal Registro delle Imprese (nel quale i codici ATECO sono stati automaticamente riclassificati).

Il seguente file riporta la classificazione ATECO 2022 e ATECO 2025 con il dettaglio delle modifiche intervenute:

<https://www.istat.it/wp-content/uploads/2025/03/Sintesi-modifiche-struttura-ATECO-2025.xlsx>.

Per approfondimenti sulla classificazione Ateco si rimanda al link:

NOME DEL CAMPO	
Attività 1	AMMINISTRAZIONE DI MERCATI FINANZIARI (K.66.11)
Attività 2	
Attività 3	
Attività 4	

ULTERIORI INFORMAZIONI SULLA PARTECIPATA

NOME DEL CAMPO	
Società in house	si
Previsione nello statuto di limiti sul fatturato ⁽⁴⁾	si
Società contenuta nell'allegato A al D.Lgs. n. 175/2016	no
Società a partecipazione pubblica di diritto singolare (art.1, c. 4, lett. A)*	si
Riferimento normativo società di diritto singolare ⁽⁴⁾	Decreto del Ministro delle politiche agricole e forestali 6 aprile 2006, n. 174 modificato dal D.M. 20 aprile 2012, n. 97
Società a controllo pubblico che adotta un sistema di contabilità analitica e separata per le attività oggetto di diritti speciali o esclusivi svolte insieme ad altre attività in regime di mercato [§]	si
Specificare se le regole per la contabilità separata sono dettate da:	MEF (direttiva 9 settembre 2019)
Società esclusa dall'applicazione dell'art. 4 con DPCM (art. 4, c. 9)	no
Società esclusa dall'applicazione dell'art. 4 con provvedimento del Presidente della Regione o delle Prov. Autonome (art. 4, c. 9)	no
Riferimento normativo atto esclusione ⁽⁵⁾	

* La compilazione della Sezione "Ulteriori Informazioni sulla partecipata" non è richiesta per "società quotate ex TUSP", se la società è un GAL oppure se lo stato di attività della società è "in liquidazione" o "soggetta a procedure concorsuali".

⁽⁴⁾ Compilare il campo solo se nel campo precedente è stato scelto "si"

⁽⁵⁾ Compilare il campo solo se in uno dei campi precedenti è stato scelto "si"

Per la nozione giuridica di "società a partecipazione pubblica di diritto singolare" di cui all'art. 1, comma 4, del TUSP, si veda l'orientamento della Struttura di monitoraggio disponibile sul sito del Ministero dell'Economia e delle Finanze al seguente link: https://www.dt.mef.gov.it/export/sites/sitodt/modules/documenti_it/patrimonio_pubblico/patrimonio_pa/Orientamento_del_18_novembre_2019_xSocietx_a_partecipazione_pubblica_di_diritto_singolarex.pdf

§ Occorre selezionare "SI" se la società è a **controllo pubblico** (esercitato da una o più pubbliche amministrazioni congiuntamente), svolge attività economiche protette da **diritti speciali o esclusivi**, insieme con altre attività svolte in regime di economia di mercato ed ha adottato un sistema di **contabilità analitica e separata** secondo le indicazioni dettate dal MEF con la direttiva del 9 settembre 2019 (ai sensi del dell'art.6, c.1, TUSP) ovvero secondo le indicazioni dettate dall'Autorità di settore. Si ricorda che per diritti esclusivi o speciali si intendono i diritti concessi da un'autorità competente mediante una disposizione legislativa o regolamentare o disposizione amministrativa pubblicata, avente l'effetto di riservare, rispettivamente, a uno o più operatori economici l'esercizio di un'attività e di incidere sostanzialmente sulla capacità di altri operatori economici di esercitare tale attività.

DATI DI BILANCIO PER LA VERIFICA TUSP*

NOME DEL CAMPO	Anno 2024
Tipologia di attività svolta	Attività produttive di beni e servizi
Numero medio di dipendenti	64
Numero dei componenti dell'organo di amministrazione	3
Compenso dei componenti dell'organo di amministrazione	26.784
Numero dei componenti dell'organo di controllo	3
Compenso dei componenti dell'organo di controllo	25.000

NOME DEL CAMPO	2024	2023	2022	2021	2020
Approvazione bilancio	sì	sì	sì	sì	sì
Risultato d'esercizio	440.191	495.382	406.783	561.866	266.111

* La compilazione della Sezione "Dati di bilancio per la verifica TUSP" non è richiesta per le "società quotate ex TUSP", se lo stato di attività della società è "in liquidazione" o "soggetta a procedure concorsuali".

Attività produttive di beni e servizi o Distretti tecnologici

NOME DEL CAMPO	2024	2023	2022
A1) Ricavi delle vendite e delle prestazioni	6.550.340	27.900.811	5.310.525
A5) Altri Ricavi e Proventi	201.117	164.255	162.606
di cui Contributi in conto esercizio	11.940	1.700	4.987

QUOTA DI POSSESSO (quota diretta e/o indiretta)

NOME DEL CAMPO	INDICAZIONI PER LA COMPILAZIONE
Tipologia di Partecipazione	Partecipazione diretta
Quota diretta ⁽⁶⁾	0,01%
Codice Fiscale Tramite ⁽⁷⁾	
Denominazione Tramite (organismo) ⁽⁷⁾	
Quota detenuta dalla Tramite nella società ⁽⁸⁾	

⁽⁶⁾ Se la partecipazione è diretta o sia diretta che indiretta, inserire la quota detenuta direttamente dall'Amministrazione nella società.

⁽⁷⁾ Compilare se per "Tipologia di Partecipazione" è stato indicato "Partecipazione Indiretta" o "Partecipazione diretta e indiretta". Inserire CF e denominazione dell'ultima tramite attraverso la quale la società è indirettamente partecipata dall'Amministrazione.

⁽⁸⁾ Inserire la quota di partecipazione che la "tramite" detiene nella società.

QUOTA DI POSSESSO – TIPO DI CONTROLLO

Indicare il tipo di controllo* esercitato dall'Amministrazione sulla partecipata. Ai fini del controllo è necessario tener conto, oltre che della quota diretta, anche di eventuali quote indirette detenute dall'Amministrazione nella partecipata.

Nel caso di società partecipata indirettamente, in via generale, inserire il tipo di controllo esercitato dall'Amministrazione sulla "tramite".

NOME DEL CAMPO	Indicazioni per la compilazione
Tipo di controllo*	controllo analogo congiunto

*Per la definizione di controllo si rinvia all'atto di [orientamento del 15 febbraio 2018](#) emanato della Struttura di indirizzo, monitoraggio e controllo sull'attuazione del TUSP e alla deliberazione della Corte dei conti, Sezioni riunite in sede di controllo, 20 giugno 2019, n. 11/SSRRCO/QMIG/19.

INFORMAZIONI ED ESITO PER LA RAZIONALIZZAZIONE

NOME DEL CAMPO	INDICAZIONI PER LA COMPILAZIONE
Partecipazione ancora detenuta alla data di adozione del provvedimento	Sì

Se la partecipazione è ancora detenuta alla data di adozione del provvedimento continuare con la compilazione dei campi di seguito riportati. Altrimenti, se la partecipazione non è più detenuta alla data di adozione del

provvedimento, deve essere compilata la scheda “Partecipazione non più detenuta” in base alla tipologia della razionalizzazione realizzata.

Società controllata da una quotata	No
CF della società quotata controllante ⁽⁹⁾	
Denominazione della società quotata controllante ⁽⁹⁾	
Attività svolta dalla Partecipata	autoproduzione di beni o servizi strumentali all'ente o agli enti pubblici partecipanti o allo svolgimento delle loro funzioni (Art. 4, c. 2, lett. d)
Descrizione dell'attività	La società progetta e realizza software necessari per la gestione della Borsa Merci e relativi servizi primari e accessori, ha competenza in materia di rilevazione prezzi e tariffe e gestione della piattaforma telematica di contrattazione dei prodotti agricoli, agroenergetici, agroalimentari, ittici e dei servizi logistici.
Quota % di partecipazione detenuta dal soggetto privato ⁽¹⁰⁾	
Svolgimento di attività analoghe a quelle svolte da altre società (art.20, c.2 lett.c)	no
Necessità di contenimento dei costi di funzionamento (art.20, c.2 lett.f)	no
Necessità di aggregazione di società (art.20, c.2 lett.g)	no
L'Amministrazione ha fissato, con proprio provvedimento, obiettivi specifici sui costi di funzionamento della partecipata? (art.19, c.5) ⁽¹¹⁾	no
Esito della revisione periodica ⁽¹²⁾	mantenimento senza interventi
Modalità (razionalizzazione) ⁽¹³⁾	Scegliere un elemento.
Termine previsto per la razionalizzazione ⁽¹³⁾	
Dichiarazione di Cessione a titolo oneroso in Revisione straordinaria ⁽¹⁴⁾	No
Note *	

⁽⁹⁾ Compilare il campo solo se nel campo “Società controllata da una quotata” è stato scelto “sì”.

⁽¹⁰⁾ Compilare il campo se “Attività svolta dalla Partecipata” precedentemente selezionata è “Realizzazione e gestione di opera pubblica ovvero organizzazione e gestione di servizio di interesse generale tramite PPP (Art.4, c.2, lett.c)”.

⁽¹¹⁾ Compilare il campo se “Tipo di controllo” è stato selezionato elemento diverso da “nessuno”.

⁽¹²⁾ La compilazione del campo non è richiesta per le società in liquidazione, per quelle soggette a procedure concorsuali e per i GAL.

⁽¹³⁾ Campo obbligatorio se per “Esito della revisione periodica” è stato selezionato “Razionalizzazione”.

⁽¹⁴⁾ Nel campo l'Amministrazione deve specificare se nel provvedimento di revisione straordinaria, adottato ai sensi dell'art. 24 del TUSP, era stato indicato l'esito “Cessione a titolo oneroso”. La compilazione non è richiesta se la società è in liquidazione, è soggetta a procedura concorsuale, è un GAL o nel caso in cui nel campo “Attività svolta dalla partecipata” sia stato selezionato “Coordinamento e attuazione patti territoriali e contratti d'area ex delibera CIPE 21/03/1997 (Art. 26, c.7) oppure “Gestione delle case da gioco – società già costituita e autorizzata alla data del 23/09/2016 (art. 26, c. 12 sexies)”.

*Campo con compilazione facoltativa.

Scheda di dettaglio**DATI ANAGRAFICI DELLA PARTECIPATA**

NOME DEL CAMPO	
Codice Fiscale	04408300285
Denominazione	IC OUTSOURCING SOCIETÀ CONSORTILE A RESPONSABILITÀ LIMITATA IN BREVE "IC OUTSOURCING S.C.R.L."
Data di costituzione della partecipata	29/07/2009
Forma giuridica	Società consortile a responsabilità limitata
Tipo di fondazione	Scegliere un elemento.
Altra forma giuridica	
Stato di attività della partecipata	La società è attiva
Data di inizio della procedura ⁽¹⁾	
Società con azioni quotate in mercati regolamentati ⁽²⁾	NO
Società che ha emesso strumenti finanziari quotati in mercati regolamentati (ex TUSP) ⁽²⁾	NO
La società è un GAL ⁽²⁾	NO
La società è una "Società benefit" ⁽³⁾	no

⁽¹⁾ Compilare solo se nel campo "stato di attività della partecipata" è stato indicato che sono in corso procedure di liquidazione oppure procedure concorsuali.

⁽²⁾ Nell'applicativo le società con azioni quotate e quelle emittenti strumenti finanziari quotati in mercati regolamentati ("società quotate ex TUSP") e i Gruppi di Azione Locale (GAL) sono individuati mediante elenchi ufficiali.

⁽³⁾ La "società benefit" è una società che nell'esercizio di una attività economica persegue, oltre allo scopo di dividerne gli utili, una o più finalità di beneficio comune e opera in modo responsabile, sostenibile e trasparente nei confronti di persone, comunità, territori e ambiente, beni ed attività culturali e sociali, enti e associazioni ed altri portatori di interesse. Tali finalità devono essere indicate specificatamente nell'oggetto sociale della società. La "società benefit" redige annualmente una relazione concernente il perseguimento del beneficio comune, da allegare al bilancio societario e da pubblicare nel proprio sito Internet (cfr. art. 1, commi 376 – 384, L. n. 208/2015).

SEDE LEGALE DELLA PARTECIPATA

NOME DEL CAMPO	
Stato	Italia
Provincia	PADOVA
Comune	PADOVA
CAP *	35127
Indirizzo *	CORSO STATI UNITI 14
Telefono *	049-8288.111
FAX *	
Email *	icoutsourcing@pec.it

*campo con compilazione facoltativa

SETTORE DI ATTIVITÀ DELLA PARTECIPATA

Indicare il settore ATECO rappresentativo dell'attività svolta. Nel caso in cui i settori siano più di uno, indicarli in ordine decrescente di importanza.

Dal 1° aprile 2025 è entrata in vigore la classificazione ATECO 2025. L'applicativo gestirà sia i vecchi (ATECO 2022) che i nuovi codici (ATECO 2025), ricordando che per le società, nella maggior parte dei casi, le informazioni di anagrafica, incluse quelle relative al settore di attività, sono acquisite dal Registro delle Imprese (nel quale i codici ATECO sono stati automaticamente riclassificati).

Il seguente file riporta la classificazione ATECO 2022 e ATECO 2025 con il dettaglio delle modifiche intervenute:

<https://www.istat.it/wp-content/uploads/2025/03/Sintesi-modifiche-struttura-ATECO-2025.xlsx>.

Per approfondimenti sulla classificazione Ateco si rimanda al link:

<https://www.istat.it/classificazione/ateco-2025/>

NOME DEL CAMPO	
Attività 1	SERVIZI VOLTI ALL'IMMAGAZZINAMENTO E ALLA MOVIMENTAZIONE DI ARCHIVI CARTACEI, NONCHÉ RIVERSAMENTO, CONSERVAZIONE ED ARCHIVIAZIONE CON STRUMENTI OTTICI (63.10.29)
Attività 2	
Attività 3	
Attività 4	

ULTERIORI INFORMAZIONI SULLA PARTECIPATA*

NOME DEL CAMPO	
Società in house	sì
Previsione nello statuto di limiti sul fatturato ⁽⁴⁾	sì
Società contenuta nell'allegato A al D.Lgs. n. 175/2016	No
Società a partecipazione pubblica di diritto singolare (art.1, c. 4, lett. A) [#]	no
Riferimento normativo società di diritto singolare ⁽⁴⁾	
Società a controllo pubblico che adotta un sistema di contabilità analitica e separata per le attività oggetto di diritti speciali o esclusivi svolte insieme ad altre attività in regime di mercato [§]	no
Specificare se le regole per la contabilità separata sono dettate da:	Scegliere un elemento.
Società esclusa dall'applicazione dell'art. 4 con DPCM (art. 4, c. 9)	no
Società esclusa dall'applicazione dell'art. 4 con provvedimento del Presidente della Regione o delle Prov. Autonome (art. 4, c. 9)	no
Riferimento normativo atto esclusione ⁽⁵⁾	

* La compilazione della Sezione "Ulteriori Informazioni sulla partecipata" non è richiesta per "società quotate ex TUSP", se la società è un GAL oppure se lo stato di attività della società è "in liquidazione" o "soggetta a procedure concorsuali".

⁽⁴⁾ Compilare il campo solo se nel campo precedente è stato scelto "sì"

⁽⁵⁾ Compilare il campo solo se in uno dei campi precedenti è stato scelto "sì"

[#] Per la nozione giuridica di "società a partecipazione pubblica di diritto singolare" di cui all'art. 1, comma 4, del TUSP, si veda l'orientamento della Struttura di monitoraggio disponibile sul sito del Ministero dell'Economia e delle Finanze al seguente link:

https://www.dt.mef.gov.it/export/sites/sitodt/modules/documenti_it/patrimonio_pubblico/patrimonio_pa/Orientamento_del_18_novembre_2019_xSocietx_a_partecipazione_pubblica_di_diritto_singolarex.pdf

[§] Occorre selezionare "SI" se la società è a **controllo pubblico** (esercitato da una o più pubbliche amministrazioni congiuntamente), svolge attività economiche protette da **diritti speciali o esclusivi**, insieme con altre attività svolte in regime di economia di mercato ed ha adottato un sistema di **contabilità analitica e separata** secondo le indicazioni dettate dal MEF con la direttiva del 9 settembre 2019 (ai sensi del dell'art.6, c.1, TUSP) ovvero secondo le indicazioni dettate dall'Autorità di settore. Si ricorda che per diritti esclusivi o speciali si intendono i diritti concessi da un'autorità competente mediante una disposizione legislativa o regolamentare o disposizione amministrativa pubblicata, avente l'effetto di riservare, rispettivamente, a uno o più operatori economici l'esercizio di un'attività e di incidere sostanzialmente sulla capacità di altri operatori economici di esercitare tale attività.

DATI DI BILANCIO PER LA VERIFICA TUSP*

NOME DEL CAMPO	Anno 2024
Tipologia di attività svolta	Attività produttive di beni e servizi
Numero medio di dipendenti	627

NOME DEL CAMPO	Anno 2024
Numero dei componenti dell'organo di amministrazione	5
Compenso dei componenti dell'organo di amministrazione	28.813
Numero dei componenti dell'organo di controllo	3
Compenso dei componenti dell'organo di controllo	18.643

NOME DEL CAMPO	2024	2023	2022	2021	2020
Approvazione bilancio	sì	sì	sì	sì	sì
Risultato d'esercizio	567.841	314.966	275.164	243.150	637.426

* La compilazione della Sezione "Dati di bilancio per la verifica TUSP" non è richiesta per le "società quotate ex TUSP", se lo stato di attività della società è "in liquidazione" o "soggetta a procedure concorsuali".

Attività produttive di beni e servizi o Distretti tecnologici

NOME DEL CAMPO	2024	2023	2022
A1) Ricavi delle vendite e delle prestazioni	26.319.757	24.664.015	23.754.444
A5) Altri Ricavi e Proventi	67.500	110.486	77.668
di cui Contributi in conto esercizio	0	0	0

QUOTA DI POSSESSO (quota diretta e/o indiretta)

NOME DEL CAMPO	INDICAZIONI PER LA COMPILAZIONE
Tipologia di Partecipazione	Partecipazione diretta e indiretta
Quota diretta ⁽⁶⁾	0,23%
Codice Fiscale Tramite ⁽⁷⁾	12620491006
Denominazione Tramite (organismo) ⁽⁷⁾	Si.Camera srl
Quota detenuta dalla Tramite nella società ⁽⁸⁾	0,03%
Codice Fiscale Tramite ⁽⁷⁾	03991350376
Denominazione Tramite (organismo) ⁽⁷⁾	Ecocerved srl
Quota detenuta dalla Tramite nella società ⁽⁸⁾	2,04%
Codice Fiscale Tramite ⁽⁷⁾	02313821007
Denominazione Tramite (organismo) ⁽⁷⁾	Infocamere scpa
Quota detenuta dalla Tramite nella società ⁽⁸⁾	38,80%

⁽⁶⁾ Se la partecipazione è diretta o sia diretta che indiretta, inserire la quota detenuta direttamente dall'Amministrazione nella società.

⁽⁷⁾ Compilare se per "Tipologia di Partecipazione" è stato indicato "Partecipazione Indiretta" o "Partecipazione diretta e indiretta". Inserire CF e denominazione dell'ultima tramite attraverso la quale la società è indirettamente partecipata dall'Amministrazione.

⁽⁸⁾ Inserire la quota di partecipazione che la "tramite" detiene nella società.

QUOTA DI POSSESSO – TIPO DI CONTROLLO

Indicare il tipo di controllo* esercitato dall'Amministrazione sulla partecipata. Ai fini del controllo è necessario tener conto, oltre che della quota diretta, anche di eventuali quote indirette detenute dall'Amministrazione nella partecipata.

Nel caso di società partecipata indirettamente, in via generale, inserire il tipo di controllo esercitato dall'Amministrazione sulla "tramite".

NOME DEL CAMPO	Indicazioni per la compilazione
Tipo di controllo*	controllo analogo congiunto

*Per la definizione di controllo si rinvia all'atto di [orientamento del 15 febbraio 2018](#) emanato della Struttura di indirizzo, monitoraggio e controllo sull'attuazione del TUSP e alla deliberazione della Corte dei conti, Sezioni riunite in sede di controllo, 20 giugno 2019, n. 11/SSRRCO/QMIG/19.

INFORMAZIONI ED ESITO PER LA RAZIONALIZZAZIONE

NOME DEL CAMPO	INDICAZIONI PER LA COMPILAZIONE
Partecipazione ancora detenuta alla data di adozione del provvedimento	Sì

Se la partecipazione è ancora detenuta alla data di adozione del provvedimento continuare con la compilazione dei campi di seguito riportati. Altrimenti, se la partecipazione non è più detenuta alla data di adozione del provvedimento, deve essere compilata la scheda "Partecipazione non più detenuta" in base alla tipologia della razionalizzazione realizzata.

Società controllata da una quotata	No
CF della società quotata controllante ⁽⁹⁾	
Denominazione della società quotata controllante ⁽⁹⁾	
Attività svolta dalla Partecipata	autoproduzione di beni o servizi strumentali all'ente o agli enti pubblici partecipanti o allo svolgimento delle loro funzioni (Art. 4, c. 2, lett. d)
Descrizione dell'attività	La società ha lo scopo di fornire servizi necessari alle CCIAA gestendo attività di immagazzinamento e conservazione di archivi cartacei e provvedendo alla loro conservazione con strumenti ottici, fornendo servizi di acquisto ed elaborazione dati, gestendo il patrimonio immobiliare anche attraverso la gestione logistica funzionale e amministrativa delle sedi e uffici di rappresentanza.
Quota % di partecipazione detenuta dal soggetto privato ⁽¹⁰⁾	
Svolgimento di attività analoghe a quelle svolte da altre società (art.20, c.2 lett. c)	no
Necessità di contenimento dei costi di funzionamento (art.20, c.2 lett. f)	no
Necessità di aggregazione di società (art.20, c.2 lett. g)	no
L'Amministrazione ha fissato, con proprio provvedimento, obiettivi specifici sui costi di funzionamento della partecipata? (art.19, c, 5) ⁽¹¹⁾	no
Esito della revisione periodica ⁽¹²⁾	mantenimento senza interventi
Modalità (razionalizzazione) ⁽¹³⁾	Scegliere un elemento.
Termine previsto per la razionalizzazione ⁽¹³⁾	
Dichiarazione di Cessione a titolo oneroso in Revisione straordinaria ⁽¹⁴⁾	No
Note*	

⁽⁹⁾ Compilare il campo solo se nel campo "Società controllata da una quotata" è stato scelto "sì".

⁽¹⁰⁾ Compilare il campo se "Attività svolta dalla Partecipata" precedentemente selezionata è "Realizzazione e gestione di opera pubblica ovvero organizzazione e gestione di servizio di interesse generale tramite PPP (Art.4, c.2, lett.c)".

⁽¹¹⁾ Compilare il campo se "Tipo di controllo" è stato selezionato elemento diverso da "nessuno".

⁽¹²⁾ La compilazione del campo non è richiesta per le società in liquidazione, per quelle soggette a procedure concorsuali e per i GAL.

⁽¹³⁾ Campo obbligatorio se per "Esito della revisione periodica" è stato selezionato "Razionalizzazione".

⁽¹⁴⁾ Nel campo l'Amministrazione deve specificare se nel provvedimento di revisione straordinaria, adottato ai sensi dell'art. 24 del TUSP, era stato indicato l'esito "Cessione a titolo oneroso". La compilazione non è richiesta se la società è in liquidazione, è soggetta a procedura concorsuale, è un GAL o nel caso in cui nel campo "Attività svolta dalla partecipata" sia stato selezionato "Coordinamento e attuazione patti territoriali e contratti d'area ex delibera CIPE 21/03/1997 (Art. 26, c.7) oppure "Gestione delle case da gioco – società già costituita e autorizzata alla data del 23/09/2016 (art. 26, c. 12 sexies)".

*Campo con compilazione facoltativa.

Scheda di dettaglio**DATI ANAGRAFICI DELLA PARTECIPATA**

NOME DEL CAMPO	
Codice Fiscale	05327781000
Denominazione	TECNO HOLDING SPA
Data di costituzione della partecipata	12/06/1997
Forma giuridica	Società per azioni
Tipo di fondazione	Scegliere un elemento.
Altra forma giuridica	
Stato di attività della partecipata	La società è attiva
Data di inizio della procedura ⁽¹⁾	
Società con azioni quotate in mercati regolamentati ⁽²⁾	NO
Società che ha emesso strumenti finanziari quotati in mercati regolamentati (ex TUSP) ⁽²⁾	NO
La società è un GAL ⁽²⁾	NO
La società è una "Società benefit" ⁽³⁾	no

⁽¹⁾ Compilare solo se nel campo "stato di attività della partecipata" è stato indicato che sono in corso procedure di liquidazione oppure procedure concorsuali.

⁽²⁾ Nell'applicativo le società con azioni quotate e quelle emittenti strumenti finanziari quotati in mercati regolamentati ("società quotate ex TUSP") e i Gruppi di Azione Locale (GAL) sono individuati mediante elenchi ufficiali.

⁽³⁾ La "società benefit" è una società che nell'esercizio di una attività economica persegue, oltre allo scopo di dividerne gli utili, una o più finalità di beneficio comune e opera in modo responsabile, sostenibile e trasparente nei confronti di persone, comunità, territori e ambiente, beni ed attività culturali e sociali, enti e associazioni ed altri portatori di interesse. Tali finalità devono essere indicate specificatamente nell'oggetto sociale della società. La "società benefit" redige annualmente una relazione concernente il perseguimento del beneficio comune, da allegare al bilancio societario e da pubblicare nel proprio sito Internet (cfr. art. 1, commi 376 – 384, L. n. 208/2015).

SEDE LEGALE DELLA PARTECIPATA

NOME DEL CAMPO	
Stato	Italia
Provincia	ROMA
Comune	ROMA
CAP *	00187
Indirizzo *	PIAZZA SALLUSTIO 9
Telefono *	
FAX *	
Email *	TECNOHOLDINGSPA@LEGALMAIL.IT

*campo con compilazione facoltativa

SETTORE DI ATTIVITÀ DELLA PARTECIPATA

Indicare il settore ATECO rappresentativo dell'attività svolta. Nel caso in cui i settori siano più di uno, indicarli in ordine decrescente di importanza.

Dal 1° aprile 2025 è entrata in vigore la classificazione ATECO 2025. L'applicativo gestirà sia i vecchi (ATECO 2022) che i nuovi codici (ATECO 2025), ricordando che per le società, nella maggior parte dei casi, le informazioni di anagrafica, incluse quelle relative al settore di attività, sono acquisite dal Registro delle Imprese (nel quale i codici ATECO sono stati automaticamente riclassificati).

Il seguente file riporta la classificazione ATECO 2022 e ATECO 2025 con il dettaglio delle modifiche intervenute:

<https://www.istat.it/wp-content/uploads/2025/03/Sintesi-modifiche-struttura-ATECO-2025.xlsx>.

Per approfondimenti sulla classificazione Ateco si rimanda al link:

<https://www.istat.it/classificazione/ateco-2025/>

NOME DEL CAMPO	
Attività 1	HOLDING OPERATIVA: ASSUNZIONI DI PARTECIPAZIONI NON NEI CONFRONTI DEL PUBBLICO (M.70.10.00)
Attività 2	
Attività 3	
Attività 4	

ULTERIORI INFORMAZIONI SULLA PARTECIPATA*

NOME DEL CAMPO	
Società in house	no
Previsione nello statuto di limiti sul fatturato ⁽⁴⁾	no
Società contenuta nell'allegato A al D.Lgs. n. 175/2016	
Società a partecipazione pubblica di diritto singolare (art.1, c. 4, lett. A) [#]	no
Riferimento normativo società di diritto singolare ⁽⁴⁾	
Società a controllo pubblico che adotta un sistema di contabilità analitica e separata per le attività oggetto di diritti speciali o esclusivi svolte insieme ad altre attività in regime di mercato [§]	no
Specificare se le regole per la contabilità separata sono dettate da:	Scegliere un elemento.
Società esclusa dall'applicazione dell'art. 4 con DPCM (art. 4, c. 9)	no
Società esclusa dall'applicazione dell'art. 4 con provvedimento del Presidente della Regione o delle Prov. Autonome (art. 4, c. 9)	no
Riferimento normativo atto esclusione ⁽⁵⁾	

* La compilazione della Sezione "Ulteriori Informazioni sulla partecipata" non è richiesta per "società quotate ex TUSP", se la società è un GAL oppure se lo stato di attività della società è "in liquidazione" o "soggetta a procedure concorsuali".

⁽⁴⁾ Compilare il campo solo se nel campo precedente è stato scelto "sì"

⁽⁵⁾ Compilare il campo solo se in uno dei campi precedenti è stato scelto "sì"

[#] Per la nozione giuridica di "società a partecipazione pubblica di diritto singolare" di cui all'art. 1, comma 4, del TUSP, si veda l'orientamento della Struttura di monitoraggio disponibile sul sito del Ministero dell'Economia e delle Finanze al seguente link:

https://www.dt.mef.gov.it/export/sites/sitodt/modules/documenti_it/patrimonio_pubblico/patrimonio_pa/Orientamento_del_18_novembre_2019_xSocietx_a_partecipazione_pubblica_di_diritto_singolarex.pdf

[§] Occorre selezionare "Sì" se la società è a **controllo pubblico** (esercitato da una o più pubbliche amministrazioni congiuntamente), svolge attività economiche protette da **diritti speciali o esclusivi**, insieme con altre attività svolte in regime di economia di mercato ed ha adottato un sistema di **contabilità analitica e separata** secondo le indicazioni dettate dal MEF con la direttiva del 9 settembre 2019 (ai sensi del dell'art.6, c.1, TUSP) ovvero secondo le indicazioni dettate dall'Autorità di settore. Si ricorda che per diritti esclusivi o speciali si intendono i diritti concessi da un'autorità competente mediante una disposizione legislativa o regolamentare o disposizione amministrativa pubblicata, avente l'effetto di riservare, rispettivamente, a uno o più operatori economici l'esercizio di un'attività e di incidere sostanzialmente sulla capacità di altri operatori economici di esercitare tale attività.

DATI DI BILANCIO PER LA VERIFICA TUSP*

NOME DEL CAMPO	Anno 2024
Tipologia di attività svolta	Attività consistenti nell'assunzione di partecipazioni in società esercenti attività diverse da quella creditizia e finanziaria (Holding)
Numero medio di dipendenti	3
Numero dei componenti dell'organo di amministrazione	5
Compenso dei componenti dell'organo di amministrazione	153.851
Numero dei componenti dell'organo di controllo	3
Compenso dei componenti dell'organo di controllo	57.650

NOME DEL CAMPO	2024	2023	2022	2021	2020
Approvazione bilancio	sì	sì	sì	sì	sì
Risultato d'esercizio	12.414.359	12.474.329	5.688.179	4.092.465	58.579.287

* La compilazione della Sezione "Dati di bilancio per la verifica TUSP" non è richiesta per le "società quotate ex TUSP", se lo stato di attività della società è "in liquidazione" o "soggetta a procedure concorsuali".

Attività di Holding

NOME DEL CAMPO	2024	2023	2022
A1) Ricavi delle vendite e delle prestazioni	1.675.657	1.346.007	1.314.933
A5) Altri Ricavi e Proventi	664.592	226.737	232.740
di cui Contributi in conto esercizio	0	0	0
C15) Proventi da partecipazioni	12.208.324	13.422.158	9.125.870
C16) Altri proventi finanziari	2.410.735	1.366.013	107.866
C17 bis) Utili e perdite su cambi	0	0	0
D18 a) Rettifiche di valore di attività finanziarie - Rivalutazioni di partecipazioni	0	0	0

QUOTA DI POSSESSO (quota diretta e/o indiretta)

NOME DEL CAMPO	INDICAZIONI PER LA COMPILAZIONE
Tipologia di Partecipazione	Partecipazione diretta
Quota diretta ⁽⁶⁾	0,53%
Codice Fiscale Tramite ⁽⁷⁾	
Denominazione Tramite (organismo) ⁽⁷⁾	
Quota detenuta dalla Tramite nella società ⁽⁸⁾	

⁽⁶⁾ Se la partecipazione è diretta o sia diretta che indiretta, inserire la quota detenuta direttamente dall'Amministrazione nella società.

⁽⁷⁾ Compilare se per "Tipologia di Partecipazione" è stato indicato "Partecipazione Indiretta" o "Partecipazione diretta e indiretta". Inserire CF e denominazione dell'ultima tramite attraverso la quale la società è indirettamente partecipata dall'Amministrazione.

⁽⁸⁾ Inserire la quota di partecipazione che la "tramite" detiene nella società.

QUOTA DI POSSESSO – TIPO DI CONTROLLO

Indicare il tipo di controllo* esercitato dall'Amministrazione sulla partecipata. Ai fini del controllo è necessario tener conto, oltre che della quota diretta, anche di eventuali quote indirette detenute dall'Amministrazione nella partecipata.

Nel caso di società partecipata indirettamente, in via generale, inserire il tipo di controllo esercitato dall'Amministrazione sulla "tramite".

NOME DEL CAMPO	Indicazioni per la compilazione
Tipo di controllo*	nessuno

*Per la definizione di controllo si rinvia all'atto di [orientamento del 15 febbraio 2018](#) emanato della Struttura di indirizzo, monitoraggio e controllo sull'attuazione del TUSP e alla deliberazione della Corte dei conti, Sezioni riunite in sede di controllo, 20 giugno 2019, n. 11/SSRRCO/QMIG/19.

INFORMAZIONI ED ESITO PER LA RAZIONALIZZAZIONE

NOME DEL CAMPO	INDICAZIONI PER LA COMPILAZIONE
Partecipazione ancora detenuta alla data di adozione del provvedimento	Sì
Se la partecipazione è ancora detenuta alla data di adozione del provvedimento continuare con la compilazione dei campi di seguito riportati. Altrimenti, se la partecipazione non è più detenuta alla data di adozione del provvedimento, deve essere compilata la scheda "Partecipazione non più detenuta" in base alla tipologia della razionalizzazione realizzata.	
Società controllata da una quotata	No
CF della società quotata controllante ⁽⁹⁾	
Denominazione della società quotata controllante ⁽⁹⁾	
Attività svolta dalla Partecipata	attività diversa dalle precedenti
Descrizione dell'attività	Gestisce partecipazioni in società italiane ed estere, per le quali svolge attività di indirizzo strategico e di coordinamento tecnico, finanziario e amministrativo. Nell'ambito della propria gestione finanziaria, amministra e gestisce beni immobili e promuove Fondi di investimento a sostegno di attività produttive.
Quota % di partecipazione detenuta dal soggetto privato ⁽¹⁰⁾	
Svolgimento di attività analoghe a quelle svolte da altre società (art.20, c.2 lett.c)	no
Necessità di contenimento dei costi di funzionamento (art.20, c.2 lett.f)	no
Necessità di aggregazione di società (art.20, c.2 lett.g)	no
L'Amministrazione ha fissato, con proprio provvedimento, obiettivi specifici sui costi di funzionamento della partecipata? (art.19, c.5) ⁽¹¹⁾	no
Esito della revisione periodica ⁽¹²⁾	razionalizzazione
Modalità (razionalizzazione) ⁽¹³⁾	mantenimento della partecipazione con azioni di razionalizzazione della società
Termine previsto per la razionalizzazione ⁽¹³⁾	2022
Dichiarazione di Cessione a titolo oneroso in Revisione straordinaria ⁽¹⁴⁾	No
Note*	<p>Nel corso del 2024 per la società Records Store spa si è conclusa la liquidazione.</p> <p>Si segnalano altre due società partecipate da Tecno Holding, AMBRA VERDE 3 e ORIZZONTE SOLARE, assegnate a seguito della liquidazione del Fondo Sistema infrastrutture e detenute tramite intestazione fiduciaria, quindi non contemplate nel presente Piano. Per entrambe Tecno Holding prevede la dismissione/liquidazione.</p>

⁽⁹⁾ Compilare il campo solo se nel campo "Società controllata da una quotata" è stato scelto "sì".

⁽¹⁰⁾ Compilare il campo se "Attività svolta dalla Partecipata" precedentemente selezionata è "Realizzazione e gestione di opera pubblica ovvero organizzazione e gestione di servizio di interesse generale tramite PPP (Art.4, c.2, lett.c)".

⁽¹¹⁾ Compilare il campo se "Tipo di controllo" è stato selezionato elemento diverso da "nessuno".

⁽¹²⁾ La compilazione del campo non è richiesta per le società in liquidazione, per quelle soggette a procedure concorsuali e per i GAL.

⁽¹³⁾ Campo obbligatorio se per "Esito della revisione periodica" è stato selezionato "Razionalizzazione".

⁽¹⁴⁾ Nel campo l'Amministrazione deve specificare se nel provvedimento di revisione straordinaria, adottato ai sensi dell'art. 24 del TUSP, era stato indicato l'esito "Cessione a titolo oneroso". La compilazione non è richiesta se la società è in liquidazione, è soggetta a procedura concorsuale, è un GAL o nel caso in cui nel campo "Attività svolta dalla partecipata" sia stato selezionato "Coordinamento e attuazione patti territoriali e contratti d'area ex delibera CIPE 21/03/1997 (Art. 26, c.7) oppure "Gestione delle case da gioco – società già costituita e autorizzata alla data del 23/09/2016 (art. 26, c. 12 sexies)".

*Campo con compilazione facoltativa.

Scheda di dettaglio**DATI ANAGRAFICI DELLA PARTECIPATA**

NOME DEL CAMPO	
Codice Fiscale	05375771002
Denominazione	“TECNOBORSA- CONSORZIO PER LO SVILUPPO DEL MERCATO IMMOBILIARE- S.C.P.A.” IN FORMA ABBREVIATA TECNOBORSA S.C.P.A.
Data di costituzione della partecipata	18/07/1997
Forma giuridica	Società consortile per azioni
Tipo di fondazione	Scegliere un elemento.
Altra forma giuridica	
Stato di attività della partecipata	La società è attiva
Data di inizio della procedura ⁽¹⁾	
Società con azioni quotate in mercati regolamentati ⁽²⁾	NO
Società che ha emesso strumenti finanziari quotati in mercati regolamentati (ex TUSP) ⁽²⁾	NO
La società è un GAL ⁽²⁾	NO
La società è una “Società benefit” ⁽³⁾	no

⁽¹⁾ Compilare solo se nel campo “stato di attività della partecipata” è stato indicato che sono in corso procedure di liquidazione oppure procedure concorsuali.

⁽²⁾ Nell’applicativo le società con azioni quotate e quelle emittenti strumenti finanziari quotati in mercati regolamentati (“società quotate ex TUSP”) e i Gruppi di Azione Locale (GAL) sono individuati mediante elenchi ufficiali.

⁽³⁾ La “società benefit” è una società che nell’esercizio di una attività economica persegue, oltre allo scopo di dividerne gli utili, una o più finalità di beneficio comune e opera in modo responsabile, sostenibile e trasparente nei confronti di persone, comunità, territori e ambiente, beni ed attività culturali e sociali, enti e associazioni ed altri portatori di interesse. Tali finalità devono essere indicate specificatamente nell’oggetto sociale della società. La “società benefit” redige annualmente una relazione concernente il perseguimento del beneficio comune, da allegare al bilancio societario e da pubblicare nel proprio sito Internet (cfr. art. 1, commi 376 – 384, L. n. 208/2015).

SEDE LEGALE DELLA PARTECIPATA

NOME DEL CAMPO	
Stato	Italia
Provincia	ROMA
Comune	ROMA
CAP *	00187
Indirizzo *	PIAZZA SALLUSTIO 9
Telefono *	
FAX *	
Email *	TECNOHOLDINGSPA@LEGALMAIL.IT

*campo con compilazione facoltativa

SETTORE DI ATTIVITÀ DELLA PARTECIPATA

Indicare il settore ATECO rappresentativo dell’attività svolta. Nel caso in cui i settori siano più di uno, indicarli in ordine decrescente di importanza.

Dal 1° aprile 2025 è entrata in vigore la classificazione ATECO 2025. L’applicativo gestirà sia i vecchi (ATECO 2022) che i nuovi codici (ATECO 2025), ricordando che per le società, nella maggior parte dei casi, le informazioni di anagrafica, incluse quelle relative al settore di attività, sono acquisite dal Registro delle Imprese (nel quale i codici ATECO sono stati automaticamente riclassificati).

Il seguente file riporta la classificazione ATECO 2022 e ATECO 2025 con il dettaglio delle modifiche intervenute:

<https://www.istat.it/wp-content/uploads/2025/03/Sintesi-modifiche-struttura-ATECO-2025.xlsx>.

Per approfondimenti sulla classificazione Ateco si rimanda al link:

<https://www.istat.it/classificazione/ateco-2025/>

NOME DEL CAMPO	
Attività 1	GESTIONE DATABASE- ATTIVITA' DELLE BANCHE DATI (J.63.11.2)
Attività 2	RICERCHE DI MERCATO E SONDAGGI DI OPINIONE (M.73.2)
Attività 3	CORSI DI FORMAZIONE E CORSI DI AGGIORNAMENTO PROFESSIONALE (P.85.59.2)
Attività 4	

ULTERIORI INFORMAZIONI SULLA PARTECIPATA*

NOME DEL CAMPO	
Società in house	no
Previsione nello statuto di limiti sul fatturato ⁽⁴⁾	no
Società contenuta nell'allegato A al D.Lgs. n. 175/2016	
Società a partecipazione pubblica di diritto singolare (art.1, c. 4, lett. A) [#]	no
Riferimento normativo società di diritto singolare ⁽⁴⁾	
Società a controllo pubblico che adotta un sistema di contabilità analitica e separata per le attività oggetto di diritti speciali o esclusivi svolte insieme ad altre attività in regime di mercato [§]	no
Specificare se le regole per la contabilità separata sono dettate da:	Scegliere un elemento.
Società esclusa dall'applicazione dell'art. 4 con DPCM (art. 4, c. 9)	no
Società esclusa dall'applicazione dell'art. 4 con provvedimento del Presidente della Regione o delle Prov. Autonome (art. 4, c. 9)	no
Riferimento normativo atto esclusione ⁽⁵⁾	

* La compilazione della Sezione "Ulteriori Informazioni sulla partecipata" non è richiesta per "società quotate ex TUSP", se la società è un GAL oppure se lo stato di attività della società è "in liquidazione" o "soggetta a procedure concorsuali".

⁽⁴⁾ Compilare il campo solo se nel campo precedente è stato scelto "sì"

⁽⁵⁾ Compilare il campo solo se in uno dei campi precedenti è stato scelto "sì"

[#] Per la nozione giuridica di "società a partecipazione pubblica di diritto singolare" di cui all'art. 1, comma 4, del TUSP, si veda l'orientamento della Struttura di monitoraggio disponibile sul sito del Ministero dell'Economia e delle Finanze al seguente link:

https://www.dt.mef.gov.it/export/sites/sitodt/modules/documenti_it/patrimonio_pubblico/patrimonio_pa/Orientamento_del_18_novembre_2019_xSocietx_a_partecipazione_pubblica_di_diritto_singolarex.pdf

[§] Occorre selezionare "SI" se la società è a **controllo pubblico** (esercitato da una o più pubbliche amministrazioni congiuntamente), svolge attività economiche protette da **diritti speciali o esclusivi**, insieme con altre attività svolte in regime di economia di mercato ed ha adottato un sistema di **contabilità analitica e separata** secondo le indicazioni dettate dal MEF con la direttiva del 9 settembre 2019 (ai sensi del dell'art.6, c.1, TUSP) ovvero secondo le indicazioni dettate dall'Autorità di settore. Si ricorda che per diritti esclusivi o speciali si intendono i diritti concessi da un'autorità competente mediante una disposizione legislativa o regolamentare o disposizione amministrativa pubblicata, avente l'effetto di riservare, rispettivamente, a uno o più operatori economici l'esercizio di un'attività e di incidere sostanzialmente sulla capacità di altri operatori economici di esercitare tale attività.

DATI DI BILANCIO PER LA VERIFICA TUSP*

NOME DEL CAMPO	Anno 2024
Tipologia di attività svolta	Attività produttive di beni e servizi
Numero medio di dipendenti	6
Numero dei componenti dell'organo di amministrazione	5
Compenso dei componenti dell'organo di amministrazione	41.760
Numero dei componenti dell'organo di controllo	3
Compenso dei componenti dell'organo di controllo	10.024

NOME DEL CAMPO	2024	2023	2022	2021	2020
Approvazione bilancio	sì	sì	sì	sì	sì
Risultato d'esercizio	22.868,00	32.597,00	12.082,00	-93.072,00	4.408,00

* La compilazione della Sezione "Dati di bilancio per la verifica TUSP" non è richiesta per le "società quotate ex TUSP", se lo stato di attività della società è "in liquidazione" o "soggetta a procedure concorsuali".

Attività produttive di beni e servizi o Distretti tecnologici

NOME DEL CAMPO	2024	2023	2022
A1) Ricavi delle vendite e delle prestazioni	67.450,00	67.870,00	91.918,00
A5) Altri Ricavi e Proventi	1.016.849,00	1.029.365,00	1.072.838,00
di cui Contributi in conto esercizio	1.016.849,00	1.029.365,00	1.070.017,00

QUOTA DI POSSESSO (quota diretta e/o indiretta)

NOME DEL CAMPO	INDICAZIONI PER LA COMPILAZIONE
Tipologia di Partecipazione	Partecipazione diretta
Quota diretta ⁽⁶⁾	0,02%
Codice Fiscale Tramite ⁽⁷⁾	
Denominazione Tramite (organismo) ⁽⁷⁾	
Quota detenuta dalla Tramite nella società ⁽⁸⁾	

⁽⁶⁾ Se la partecipazione è diretta o sia diretta che indiretta, inserire la quota detenuta direttamente dall'Amministrazione nella società.

⁽⁷⁾ Compilare se per "Tipologia di Partecipazione" è stato indicato "Partecipazione Indiretta" o "Partecipazione diretta e indiretta". Inserire CF e denominazione dell'ultima tramite attraverso la quale la società è indirettamente partecipata dall'Amministrazione.

⁽⁸⁾ Inserire la quota di partecipazione che la "tramite" detiene nella società.

QUOTA DI POSSESSO – TIPO DI CONTROLLO

Indicare il tipo di controllo* esercitato dall'Amministrazione sulla partecipata. Ai fini del controllo è necessario tener conto, oltre che della quota diretta, anche di eventuali quote indirette detenute dall'Amministrazione nella partecipata.

Nel caso di società partecipata indirettamente, in via generale, inserire il tipo di controllo esercitato dall'Amministrazione sulla "tramite".

NOME DEL CAMPO	Indicazioni per la compilazione
Tipo di controllo*	nessuno

*Per la definizione di controllo si rinvia all'atto di [orientamento del 15 febbraio 2018](#) emanato della Struttura di indirizzo, monitoraggio e controllo sull'attuazione del TUSP e alla deliberazione della Corte dei conti, Sezioni riunite in sede di controllo, 20 giugno 2019, n. 11/SSRRCO/QMIG/19.

INFORMAZIONI ED ESITO PER LA RAZIONALIZZAZIONE

NOME DEL CAMPO	INDICAZIONI PER LA COMPILAZIONE
Partecipazione ancora detenuta alla data di adozione del provvedimento	Sì

Se la partecipazione è ancora detenuta alla data di adozione del provvedimento continuare con la compilazione dei campi di seguito riportati. Altrimenti, se la partecipazione non è più detenuta alla data di adozione del

provvedimento, deve essere compilata la scheda “Partecipazione non più detenuta” in base alla tipologia della razionalizzazione realizzata.

Società controllata da una quotata	No
CF della società quotata controllante ⁽⁹⁾	
Denominazione della società quotata controllante ⁽⁹⁾	
Attività svolta dalla Partecipata	produzione di un servizio di interesse generale (Art. 4, c. 2, lett. a)
Descrizione dell'attività	Erogazione di servizi finalizzati a favorire lo sviluppo e la crescita regolata e trasparente dell'economia immobiliare, supporto alla crescita della professionalità degli operatori immobiliari, coordinamento del sistema delle borse immobiliari italiane.
Quota % di partecipazione detenuta dal soggetto privato ⁽¹⁰⁾	
Svolgimento di attività analoghe a quelle svolte da altre società (art.20, c.2 lett.c)	no
Necessità di contenimento dei costi di funzionamento (art.20, c.2 lett.f)	no
Necessità di aggregazione di società (art.20, c.2 lett.g)	no
L'Amministrazione ha fissato, con proprio provvedimento, obiettivi specifici sui costi di funzionamento della partecipata? (art.19, c.5) ⁽¹¹⁾	no
Esito della revisione periodica ⁽¹²⁾	mantenimento senza interventi
Modalità (razionalizzazione) ⁽¹³⁾	Scegliere un elemento.
Termine previsto per la razionalizzazione ⁽¹³⁾	
Dichiarazione di Cessione a titolo oneroso in Revisione straordinaria ⁽¹⁴⁾	No
Note*	

⁽⁹⁾ Compilare il campo solo se nel campo “Società controllata da una quotata” è stato scelto “sì”.

⁽¹⁰⁾ Compilare il campo se “Attività svolta dalla Partecipata” precedentemente selezionata è “Realizzazione e gestione di opera pubblica ovvero organizzazione e gestione di servizio di interesse generale tramite PPP (Art.4, c.2, lett.c)”.

⁽¹¹⁾ Compilare il campo se “Tipo di controllo” è stato selezionato elemento diverso da “nessuno”.

⁽¹²⁾ La compilazione del campo non è richiesta per le società in liquidazione, per quelle soggette a procedure concorsuali e per i GAL.

⁽¹³⁾ Campo obbligatorio se per “Esito della revisione periodica” è stato selezionato “Razionalizzazione”.

⁽¹⁴⁾ Nel campo l'Amministrazione deve specificare se nel provvedimento di revisione straordinaria, adottato ai sensi dell'art. 24 del TUSP, era stato indicato l'esito “Cessione a titolo oneroso”. La compilazione non è richiesta se la società è in liquidazione, è soggetta a procedura concorsuale, è un GAL o nel caso in cui nel campo “Attività svolta dalla partecipata” sia stato selezionato “Coordinamento e attuazione patti territoriali e contratti d'area ex delibera CIPE 21/03/1997 (Art. 26, c.7) oppure “Gestione delle case da gioco – società già costituita e autorizzata alla data del 23/09/2016 (art. 26, c. 12 sexies)”.

*Campo con compilazione facoltativa.

*Scheda di dettaglio***DATI ANAGRAFICI DELLA PARTECIPATA**

NOME DEL CAMPO	
Codice Fiscale	01764970792
Denominazione	"SOCIETA' AEROPORTUALE CALABRESE S.P.A." IN FORMA ABBREVIATA S.A.CAL. S.P.A.
Data di costituzione della partecipata	23/02/1990
Forma giuridica	Società per azioni
Tipo di fondazione	Scegliere un elemento.
Altra forma giuridica	
Stato di attività della partecipata	La società è attiva
Data di inizio della procedura ⁽¹⁾	
Società con azioni quotate in mercati regolamentati ⁽²⁾	NO
Società che ha emesso strumenti finanziari quotati in mercati regolamentati (ex TUSP) ⁽²⁾	NO
La società è un GAL ⁽²⁾	NO
La società è una "Società benefit" ⁽³⁾	no

⁽¹⁾ Compilare solo se nel campo "stato di attività della partecipata" è stato indicato che sono in corso procedure di liquidazione oppure procedure concorsuali.

⁽²⁾ Nell'applicativo le società con azioni quotate e quelle emittenti strumenti finanziari quotati in mercati regolamentati ("società quotate ex TUSP") e i Gruppi di Azione Locale (GAL) sono individuati mediante elenchi ufficiali.

⁽³⁾ La "società benefit" è una società che nell'esercizio di una attività economica persegue, oltre allo scopo di dividerne gli utili, una o più finalità di beneficio comune e opera in modo responsabile, sostenibile e trasparente nei confronti di persone, comunità, territori e ambiente, beni ed attività culturali e sociali, enti e associazioni ed altri portatori di interesse. Tali finalità devono essere indicate specificatamente nell'oggetto sociale della società. La "società benefit" redige annualmente una relazione concernente il perseguimento del beneficio comune, da allegare al bilancio societario e da pubblicare nel proprio sito Internet (cfr. art. 1, commi 376 – 384, L. n. 208/2015).

SEDE LEGALE DELLA PARTECIPATA

NOME DEL CAMPO	
Stato	Italia
Provincia	CATANZARO
Comune	LAMEZIA TERME
CAP *	88046
Indirizzo *	C/O AEROPORTO CIVILE
Telefono *	
FAX *	
Email *	SACALSPA@LEGALMAIL.IT

*campo con compilazione facoltativa

SETTORE DI ATTIVITÀ DELLA PARTECIPATA

Indicare il settore ATECO rappresentativo dell'attività svolta. Nel caso in cui i settori siano più di uno, indicarli in ordine decrescente di importanza.

Dal 1° aprile 2025 è entrata in vigore la classificazione ATECO 2025. L'applicativo gestirà sia i vecchi (ATECO 2022) che i nuovi codici (ATECO 2025), ricordando che per le società, nella maggior parte dei casi, le informazioni di anagrafica, incluse quelle relative al settore di attività, sono acquisite dal Registro delle Imprese (nel quale i codici ATECO sono stati automaticamente riclassificati).

Il seguente file riporta la classificazione ATECO 2022 e ATECO 2025 con il dettaglio delle modifiche intervenute:

<https://www.istat.it/wp-content/uploads/2025/03/Sintesi-modifiche-struttura-ATECO-2025.xlsx>.

Per approfondimenti sulla classificazione Ateco si rimanda al link:

NOME DEL CAMPO	
Attività 1	ATTIVITA' DEI SERVIZI CONNESSI AL TRASPORTO AEREO (52.23.00)
Attività 2	
Attività 3	
Attività 4	

ULTERIORI INFORMAZIONI SULLA PARTECIPATA*

NOME DEL CAMPO	
Società in house	no
Previsione nello statuto di limiti sul fatturato ⁽⁴⁾	no
Società contenuta nell'allegato A al D.Lgs. n. 175/2016	
Società a partecipazione pubblica di diritto singolare (art.1, c. 4, lett. A) [#]	no
Riferimento normativo società di diritto singolare ⁽⁴⁾	
Società a controllo pubblico che adotta un sistema di contabilità analitica e separata per le attività oggetto di diritti speciali o esclusivi svolte insieme ad altre attività in regime di mercato [§]	no
Specificare se le regole per la contabilità separata sono dettate da:	Scegliere un elemento.
Società esclusa dall'applicazione dell'art. 4 con DPCM (art. 4, c. 9)	no
Società esclusa dall'applicazione dell'art. 4 con provvedimento del Presidente della Regione o delle Prov. Autonome (art. 4, c. 9)	no
Riferimento normativo atto esclusione ⁽⁵⁾	

* La compilazione della Sezione "Ulteriori Informazioni sulla partecipata" non è richiesta per "società quotate ex TUSP", se la società è un GAL oppure se lo stato di attività della società è "in liquidazione" o "soggetta a procedure concorsuali".

⁽⁴⁾ Compilare il campo solo se nel campo precedente è stato scelto "sì"

⁽⁵⁾ Compilare il campo solo se in uno dei campi precedenti è stato scelto "sì"

[#] Per la nozione giuridica di "società a partecipazione pubblica di diritto singolare" di cui all'art. 1, comma 4, del TUSP, si veda l'orientamento della Struttura di monitoraggio disponibile sul sito del Ministero dell'Economia e delle Finanze al seguente link:

https://www.dt.mef.gov.it/export/sites/sitodt/modules/documenti_it/patrimonio_pubblico/patrimonio_pa/Orientamento_del_18_novembre_2019_xSocietx_a_partecipazione_pubblica_di_diritto_singolarex.pdf

[§] Occorre selezionare "SI" se la società è a **controllo pubblico** (esercitato da una o più pubbliche amministrazioni congiuntamente), svolge attività economiche protette da **diritti speciali o esclusivi**, insieme con altre attività svolte in regime di economia di mercato ed ha adottato un sistema di **contabilità analitica e separata** secondo le indicazioni dettate dal MEF con la direttiva del 9 settembre 2019 (ai sensi del dell'art.6, c.1, TUSP) ovvero secondo le indicazioni dettate dall'Autorità di settore. Si ricorda che per diritti esclusivi o speciali si intendono i diritti concessi da un'autorità competente mediante una disposizione legislativa o regolamentare o disposizione amministrativa pubblicata, avente l'effetto di riservare, rispettivamente, a uno o più operatori economici l'esercizio di un'attività e di incidere sostanzialmente sulla capacità di altri operatori economici di esercitare tale attività.

DATI DI BILANCIO PER LA VERIFICA TUSP*

NOME DEL CAMPO	Anno 2024
Tipologia di attività svolta	Attività produttive di beni e servizi
Numero medio di dipendenti	139
Numero dei componenti dell'organo di amministrazione	1
Compenso dei componenti dell'organo di amministrazione	178.544
Numero dei componenti dell'organo di controllo	3
Compenso dei componenti dell'organo di controllo	39.960

NOME DEL CAMPO	2024	2023	2022	2021	2020
Approvazione bilancio	sì	sì	sì	sì	sì
Risultato d'esercizio	1.426.159	291.248	-2.484.775	-837.809	-8.520.337

* La compilazione della Sezione "Dati di bilancio per la verifica TUSP" non è richiesta per le "società quotate ex TUSP", se lo stato di attività della società è "in liquidazione" o "soggetta a procedure concorsuali".

Attività produttive di beni e servizi o Distretti tecnologici

NOME DEL CAMPO	2024	2023	2022
A1) Ricavi delle vendite e delle prestazioni	30.496.035	28.704.990	25.415.667
A5) Altri Ricavi e Proventi	9.980.196	7.050.807	2.903.411
di cui Contributi in conto esercizio	9.749.301	6.596.540	326.690

QUOTA DI POSSESSO (quota diretta e/o indiretta)

NOME DEL CAMPO	INDICAZIONI PER LA COMPILAZIONE
Tipologia di Partecipazione	Partecipazione diretta
Quota diretta ⁽⁶⁾	0,28%
Codice Fiscale Tramite ⁽⁷⁾	
Denominazione Tramite (organismo) ⁽⁷⁾	
Quota detenuta dalla Tramite nella società ⁽⁸⁾	

⁽⁶⁾ Se la partecipazione è diretta o sia diretta che indiretta, inserire la quota detenuta direttamente dall'Amministrazione nella società.

⁽⁷⁾ Compilare se per "Tipologia di Partecipazione" è stato indicato "Partecipazione Indiretta" o "Partecipazione diretta e indiretta". Inserire CF e denominazione dell'ultima tramite attraverso la quale la società è indirettamente partecipata dall'Amministrazione.

⁽⁸⁾ Inserire la quota di partecipazione che la "tramite" detiene nella società.

QUOTA DI POSSESSO – TIPO DI CONTROLLO

Indicare il tipo di controllo* esercitato dall'Amministrazione sulla partecipata. Ai fini del controllo è necessario tener conto, oltre che della quota diretta, anche di eventuali quote indirette detenute dall'Amministrazione nella partecipata.

Nel caso di società partecipata indirettamente, in via generale, inserire il tipo di controllo esercitato dall'Amministrazione sulla "tramite".

NOME DEL CAMPO	Indicazioni per la compilazione
Tipo di controllo*	nessuno

*Per la definizione di controllo si rinvia all'atto di [orientamento del 15 febbraio 2018](#) emanato della Struttura di indirizzo, monitoraggio e controllo sull'attuazione del TUSP e alla deliberazione della Corte dei conti, Sezioni riunite in sede di controllo, 20 giugno 2019, n. 11/SSRRCO/QMIG/19.

INFORMAZIONI ED ESITO PER LA RAZIONALIZZAZIONE

NOME DEL CAMPO	INDICAZIONI PER LA COMPILAZIONE
Partecipazione ancora detenuta alla data di adozione del provvedimento	Sì

Se la partecipazione è ancora detenuta alla data di adozione del provvedimento continuare con la compilazione dei campi di seguito riportati. Altrimenti, se la partecipazione non è più detenuta alla data di adozione del provvedimento, deve essere compilata la scheda "Partecipazione non più detenuta" in base alla tipologia della razionalizzazione realizzata.

Società controllata da una quotata	No
------------------------------------	----

CF della società quotata controllante ⁽⁹⁾	
Denominazione della società quotata controllante ⁽⁹⁾	
Attività svolta dalla Partecipata	produzione di un servizio di interesse generale (Art. 4, c. 2, lett. a)
Descrizione dell'attività	GESTIONE AEROPORTI CALABRESI.
Quota % di partecipazione detenuta dal soggetto privato ⁽¹⁰⁾	
Svolgimento di attività analoghe a quelle svolte da altre società (art.20, c.2 lett.c)	no
Necessità di contenimento dei costi di funzionamento (art.20, c.2 lett.f)	no
Necessità di aggregazione di società (art.20, c.2 lett.g)	no
L'Amministrazione ha fissato, con proprio provvedimento, obiettivi specifici sui costi di funzionamento della partecipata? (art.19, c.5) ⁽¹¹⁾	no
Esito della revisione periodica ⁽¹²⁾	mantenimento senza interventi
Modalità (razionalizzazione) ⁽¹³⁾	Scegliere un elemento.
Termine previsto per la razionalizzazione ⁽¹³⁾	
Dichiarazione di Cessione a titolo oneroso in Revisione straordinaria ⁽¹⁴⁾	No
Note*	In data 6 giugno 2024, l'assemblea straordinaria della società ha deliberato l'aumento di € 75.000.156 del capitale sociale per finanziare il Piano degli investimenti infrastrutturali previsto dal Contratto istituzionale di sviluppo CIS Volare. La Camera di Commercio di Cosenza non ha sottoscritto il predetto aumento.

⁽⁹⁾ Compilare il campo solo se nel campo "Società controllata da una quotata" è stato scelto "sì".

⁽¹⁰⁾ Compilare il campo se "Attività svolta dalla Partecipata" precedentemente selezionata è "Realizzazione e gestione di opera pubblica ovvero organizzazione e gestione di servizio di interesse generale tramite PPP (Art.4, c.2, lett.c)".

⁽¹¹⁾ Compilare il campo se "Tipo di controllo" è stato selezionato elemento diverso da "nessuno".

⁽¹²⁾ La compilazione del campo non è richiesta per le società in liquidazione, per quelle soggette a procedure concorsuali e per i GAL.

⁽¹³⁾ Campo obbligatorio se per "Esito della revisione periodica" è stato selezionato "Razionalizzazione".

⁽¹⁴⁾ Nel campo l'Amministrazione deve specificare se nel provvedimento di revisione straordinaria, adottato ai sensi dell'art. 24 del TUSP, era stato indicato l'esito "Cessione a titolo oneroso". La compilazione non è richiesta se la società è in liquidazione, è soggetta a procedura concorsuale, è un GAL o nel caso in cui nel campo "Attività svolta dalla partecipata" sia stato selezionato "Coordinamento e attuazione patti territoriali e contratti d'area ex delibera CIPE 21/03/1997 (Art. 26, c.7) oppure "Gestione delle case da gioco – società già costituita e autorizzata alla data del 23/09/2016 (art. 26, c. 12 sexies)".

*Campo con compilazione facoltativa.

Scheda di dettaglio**DATI ANAGRAFICI DELLA PARTECIPATA**

NOME DEL CAMPO	Indicazioni per la compilazione
Codice Fiscale	08618091006
Denominazione	RETECAMERE - SOCIETA' CONSORTILE A RESPONSABILITA' LIMITATA IN BREVE "RETECAMERE S. CONS. R.L." IN LIQUIDAZIONE
Data di costituzione della partecipata	29/07/2005
Forma giuridica	Società consortile a responsabilità limitata
Tipo di fondazione	Scegliere un elemento.
Altra forma giuridica	
Stato di attività della partecipata	Sono in corso procedure di liquidazione volontaria o scioglimento
Data di inizio della procedura ⁽¹⁾	2013
Società con azioni quotate in mercati regolamentati ⁽²⁾	No
Società che ha emesso strumenti finanziari quotati in mercati regolamentati (ex TUSP) ⁽²⁾	No
La società è un GAL ⁽²⁾	No
La società è una "Società benefit" ⁽³⁾	no

⁽¹⁾ Compilare il campo "anno di inizio della procedura" solo se nel campo "stato della società" è stato selezionato un elemento diverso da "La società è attiva"

⁽²⁾ Nell'applicativo le società emittenti azioni o strumenti finanziari in mercati regolamentati e i Gruppi di Azione Locale (GAL) sono individuati mediante elenchi ufficiali.

⁽³⁾ La "società benefit" è una società che nell'esercizio di una attività economica persegue, oltre allo scopo di dividerne gli utili, una o più finalità di beneficio comune e opera in modo responsabile, sostenibile e trasparente nei confronti di persone, comunità, territori e ambiente, beni ed attività culturali e sociali, enti e associazioni ed altri portatori di interesse. Tali finalità devono essere indicate specificatamente nell'oggetto sociale della società. La "società benefit" redige annualmente una relazione concernente il perseguimento del beneficio comune, da allegare al bilancio societario e da pubblicare nel proprio sito Internet (cfr. art. 1, commi 376 – 384, L. n. 208/2015).

SEDE LEGALE DELLA PARTECIPATA

NOME DEL CAMPO	Indicazioni per la compilazione
Stato	Italia
Provincia	Roma
Comune	Roma
CAP*	00187
Indirizzo*	Piazza Sallustio 21
Telefono*	06/4204031
FAX*	
Email*	DIREZIONE@RETECAMERE.LEGALMAIL.IT

*campo con compilazione facoltativa

SETTORE DI ATTIVITÀ DELLA PARTECIPATA

Indicare il settore ATECO rappresentativo dell'attività svolta. Nel caso in cui i settori siano più di uno, indicarli in ordine decrescente di importanza.

Dal 1° aprile 2025 è entrata in vigore la classificazione ATECO 2025. L'applicativo gestirà sia i vecchi (ATECO 2022) che i nuovi codici (ATECO 2025), ricordando che per le società, nella maggior parte dei casi, le informazioni di anagrafica, incluse quelle relative al settore di attività, sono acquisite dal Registro delle Imprese (nel quale i codici ATECO sono stati automaticamente riclassificati).

Il seguente file riporta la classificazione ATECO 2022 e ATECO 2025 con il dettaglio delle modifiche intervenute:

<https://www.istat.it/wp-content/uploads/2025/03/Sintesi-modifiche-struttura-ATECO-2025.xlsx>.

Per approfondimenti sulla classificazione Ateco si rimanda al link:

<https://www.istat.it/classificazione/ateco-2025/>

NOME DEL CAMPO	Indicazioni per la compilazione
Attività 1	ATTIVITÀ DI ORGANIZZAZIONI ASSOCIATIVE (94)
Attività 2	
Attività 3	
Attività 4	

ULTERIORI INFORMAZIONI SULLA PARTECIPATA *

NOME DEL CAMPO	Indicazioni per la compilazione
Società in house	Scegliere un elemento.
Previsione nello statuto di limiti sul fatturato ⁽⁴⁾	Scegliere un elemento.
Società contenuta nell'allegato A al D.Lgs. n. 175/2016	
Società a partecipazione pubblica di diritto singolare (art.1, c. 4, lett. A) #	Scegliere un elemento.
Riferimento normativo società di diritto singolare ⁽⁴⁾	
Società a controllo pubblico che adotta un sistema di contabilità analitica e separata per le attività oggetto di diritti speciali o esclusivi svolte insieme ad altre attività in regime di mercato §	Scegliere un elemento.
Specificare se le regole per la contabilità separata sono dettate da:	Scegliere un elemento.
Società esclusa dall'applicazione dell'art. 4 con DPCM (art. 4, c. 9)	Scegliere un elemento.
Società esclusa dall'applicazione dell'art. 4 con provvedimento del Presidente della Regione o delle Prov. Autonome (art. 4, c. 9)	Scegliere un elemento.
Riferimento normativo atto esclusione ⁽⁵⁾	

* La compilazione della Sezione "Ulteriori Informazioni sulla partecipata" non è richiesta per "società quotate ex TUSP", se la società è un GAL oppure se lo stato di attività della società è "in liquidazione" o "soggetta a procedure concorsuali".

⁽⁴⁾ Compilare il campo solo se nel campo precedente è stato scelto "sì"

⁽⁵⁾ Compilare il campo solo se in uno dei campi precedenti è stato scelto "sì"

Per la nozione giuridica di "società a partecipazione pubblica di diritto singolare" di cui all'art. 1, comma 4, del TUSP, si veda l'orientamento della Struttura di monitoraggio disponibile sul sito del Ministero dell'Economia e delle Finanze al seguente link:

https://www.dt.mef.gov.it/export/sites/sitodt/modules/documenti_it/patrimonio_pubblico/patrimonio_pa/Orientamento_del_18_novembre_2019_xSocietx_a_partecipazione_pubblica_di_diritto_singolarex.pdf

§ Occorre selezionare "SI" se la società è a **controllo pubblico** (esercitato da una o più pubbliche amministrazioni congiuntamente), svolge attività economiche protette da **diritti speciali o esclusivi**, insieme con altre attività svolte in regime di economia di mercato ed ha adottato un sistema di **contabilità analitica e separata** secondo le indicazioni dettate dal MEF con la direttiva del 9 settembre 2019 (ai sensi del dell'art.6, c.1, TUSP) ovvero secondo le indicazioni dettate dall'Autorità di settore. Si ricorda che per diritti esclusivi o speciali si intendono i diritti concessi da un'autorità competente mediante una disposizione legislativa o regolamentare o disposizione amministrativa pubblicata, avente l'effetto di riservare, rispettivamente, a uno o più operatori economici l'esercizio di un'attività e di incidere sostanzialmente sulla capacità di altri operatori economici di esercitare tale attività.

DATI DI BILANCIO PER LA VERIFICA TUSP *

NOME DEL CAMPO	Anno 2024
Tipologia di attività svolta	Scegliere un elemento.
Numero medio di dipendenti	
Numero dei componenti dell'organo di amministrazione	
Compenso dei componenti dell'organo di amministrazione	
Numero dei componenti dell'organo di controllo	

NOME DEL CAMPO	Anno 2024
Compenso dei componenti dell'organo di controllo	

NOME DEL CAMPO	2024	2023	2022	2021	2020
Approvazione bilancio	Scegliere un elemento.	Scegliere un elemento.	Scegliere un elemento.	Scegliere un elemento.	Scegliere un elemento.
Risultato d'esercizio					

* La compilazione della Sezione "Dati di bilancio per la verifica TUSP" non è richiesta per le "società quotate ex TUSP", se lo stato di attività della società è "in liquidazione" o "soggetta a procedure concorsuali".

1. Attività produttive di beni e servizi o Distretti tecnologici

Compilare la seguente sotto-sezione se la "Tipologia di attività svolta" dalla partecipata è: "Attività produttive di beni e servizi" o "Attività di promozione e sviluppo di progetti di ricerca finanziati (Distretti tecnologici)".

NOME DEL CAMPO	2024	2023	2022
A1) Ricavi delle vendite e delle prestazioni	0	0	0
A5) Altri Ricavi e Proventi	188.116	83.164	35.903
di cui Contributi in conto esercizio	0	0	0

QUOTA DI POSSESSO (quota diretta e/o indiretta)

NOME DEL CAMPO	Indicazioni per la compilazione
Tipologia di Partecipazione	Partecipazione diretta e indiretta
Quota diretta ⁽⁶⁾	0,87%
Codice Fiscale Tramite ⁽⁷⁾	02313821007
Denominazione Tramite (organismo) ⁽⁷⁾	Infocamere scpa
Quota detenuta dalla Tramite nella società ⁽⁸⁾	2,30%

⁽⁶⁾ Se la partecipazione è diretta o sia diretta che indiretta, inserire la quota detenuta direttamente dall'Amministrazione nella società.

⁽⁷⁾ Compilare se per "Tipologia di Partecipazione" è stato indicato "Partecipazione Indiretta" o "Partecipazione diretta e indiretta". Inserire CF e denominazione dell'ultima tramite attraverso la quale la società è indirettamente partecipata dall'Amministrazione.

⁽⁸⁾ Inserire la quota di partecipazione che la "tramite" detiene nella società

QUOTA DI POSSESSO – TIPO DI CONTROLLO

Indicare il tipo di controllo* esercitato dall'Amministrazione sulla partecipata. Ai fini del controllo è necessario tener conto, oltre che della quota diretta, anche di eventuali quote indirette detenute dall'Amministrazione nella partecipata.

Nel caso di società partecipata indirettamente, in via generale, inserire il tipo di controllo esercitato dall'Amministrazione sulla "tramite".

NOME DEL CAMPO	Indicazioni per la compilazione
Tipo di controllo*	nessuno

*Per la definizione di controllo si rinvia all'atto di [orientamento del 15 febbraio 2018](#) emanato della Struttura di indirizzo, monitoraggio e controllo sull'attuazione del TUSP e alla deliberazione della Corte dei conti, Sezioni riunite in sede di controllo, 20 giugno 2019, n. 11/SSRRCO/QMIG/19.

INFORMAZIONI ED ESITO PER LA RAZIONALIZZAZIONE

NOME DEL CAMPO	Indicazioni per la compilazione
Partecipazione ancora detenuta alla data di adozione del provvedimento	Sì

Se la partecipazione è ancora detenuta alla data di adozione del provvedimento continuare con la compilazione dei campi di seguito riportati. Altrimenti, se la partecipazione non è più detenuta alla data di adozione del provvedimento, deve essere compilata la scheda “Partecipazione non più detenuta” in base alla tipologia della razionalizzazione realizzata

Società controllata da una quotata	No
CF della società quotata controllante ⁽⁹⁾	
Denominazione della società quotata controllante ⁽⁹⁾	
Attività svolta dalla Partecipata	nessuna attività
Descrizione dell'attività	Supporto e promozione della comunicazione istituzionale, organizzazione eventi, formazione, marketing territoriale
Quota % di partecipazione detenuta dal soggetto privato ⁽¹⁰⁾	
Svolgimento di attività analoghe a quelle svolte da altre società (art.20, c.2 lett. c)	no
Necessità di contenimento dei costi di funzionamento (art.20, c.2 lett. f)	no
Necessità di aggregazione di società (art.20, c.2 lett. g)	no
L'Amministrazione ha fissato, con proprio provvedimento, obiettivi specifici sui costi di funzionamento della partecipata? (art.19, c, 5) ⁽¹¹⁾	Scegliere un elemento.
Esito della revisione periodica ⁽¹²⁾	Scegliere un elemento.
Modalità (razionalizzazione) ⁽¹³⁾	Scegliere un elemento.
Termine previsto per la razionalizzazione ⁽¹³⁾	
Dichiarazione di Cessione a titolo oneroso in Revisione straordinaria ⁽¹⁴⁾	No
Note*	Nell'agosto 2024 la società ha sottoscritto, con l'aiuto della controllante UNIONCAMERE NAZIONALE, un accordo per una definizione transattiva rispetto al contenzioso in essere con Ministero delle Politiche Agricole e Forestali, Istituto Sviluppo Agro-Alimentare (oggi ISMEA) e Buonitalia Spa in liquidazione, evitando ulteriori ricorsi in Cassazione ed eliminando il pagamento delle spese di giudizio a carico della società. Nel mese di ottobre a seguito di vari solleciti all'Agenzia delle Entrate competente si sono incassati i crediti fiscali chiesti a rimborso. Per le motivazioni su esposte, si può prospettare la chiusura della procedura di liquidazione e la conseguente cessazione della società nei primi mesi dell'anno 2026.

⁽⁹⁾ Compilare il campo solo se nel campo “Società controllata da una quotata” è stato scelto “sì”.

⁽¹⁰⁾ Compilare il campo se “Attività svolta dalla Partecipata” precedentemente selezionata è “Realizzazione e gestione di opera pubblica ovvero organizzazione e gestione di servizio di interesse generale tramite PPP (Art.4, c.2, lett.c)”.

⁽¹¹⁾ Compilare il campo se “Tipo di controllo” è stato selezionato elemento diverso da “nessuno”.

⁽¹²⁾ La compilazione del campo non è richiesta per le società in liquidazione, per quelle soggette a procedure concorsuali e per i GAL.

⁽¹³⁾ Campo obbligatorio se per “Esito della revisione periodica” è stato selezionato “Razionalizzazione”.

⁽¹⁴⁾ Nel campo l'Amministrazione deve specificare se nel provvedimento di revisione straordinaria, adottato ai sensi dell'art. 24 del TUSP, era stato indicato l'esito “Cessione a titolo oneroso”. La compilazione non è richiesta se la società è in liquidazione, è soggetta a procedura concorsuale, è un GAL o nel caso in cui nel campo “Attività svolta dalla partecipata” sia stato selezionato “Coordinamento e attuazione patti territoriali e contratti d'area ex delibera CIPE 21/03/1997 (Art. 26, c.7) oppure “Gestione delle case da gioco – società già costituita e autorizzata alla data del 23/09/2016 (art. 26, c. 12 sexies)”.

*Campo con compilazione facoltativa.

Scheda di dettaglio**DATI ANAGRAFICI DELLA PARTECIPATA**

NOME DEL CAMPO	
Codice Fiscale	13564721002
Denominazione	UNIMERCATORUM SRL
Data di costituzione della partecipata	8/10/2015
Forma giuridica	Società a responsabilità limitata
Tipo di fondazione	Scegliere un elemento.
Altra forma giuridica	
Stato di attività della partecipata	attiva
Data di inizio della procedura ⁽¹⁾	
Società con azioni quotate in mercati regolamentati ⁽²⁾	NO
Società che ha emesso strumenti finanziari quotati in mercati regolamentati (ex TUSP) ⁽²⁾	NO
La società è un GAL ⁽²⁾	NO
La società è una "Società benefit" ⁽³⁾	no

⁽¹⁾ Compilare solo se nel campo "stato di attività della partecipata" è stato indicato che sono in corso procedure di liquidazione oppure procedure concorsuali.

⁽²⁾ Nell'applicativo le società con azioni quotate e quelle emittenti strumenti finanziari quotati in mercati regolamentati ("società quotate ex TUSP") e i Gruppi di Azione Locale (GAL) sono individuati mediante elenchi ufficiali.

⁽³⁾ La "società benefit" è una società che nell'esercizio di una attività economica persegue, oltre allo scopo di dividerne gli utili, una o più finalità di beneficio comune e opera in modo responsabile, sostenibile e trasparente nei confronti di persone, comunità, territori e ambiente, beni ed attività culturali e sociali, enti e associazioni ed altri portatori di interesse. Tali finalità devono essere indicate specificatamente nell'oggetto sociale della società. La "società benefit" redige annualmente una relazione concernente il perseguimento del beneficio comune, da allegare al bilancio societario e da pubblicare nel proprio sito Internet (cfr. art. 1, commi 376 – 384, L. n. 208/2015).

SEDE LEGALE DELLA PARTECIPATA

NOME DEL CAMPO	
Stato	Italia
Provincia	Roma
Comune	Roma
CAP *	00186
Indirizzo *	PIAZZA MATTEI 10
Telefono *	
FAX *	
Email *	UNIMERCATORUM@LEGALMAIL.IT

*campo con compilazione facoltativa

SETTORE DI ATTIVITÀ DELLA PARTECIPATA

Indicare il settore ATECO rappresentativo dell'attività svolta. Nel caso in cui i settori siano più di uno, indicarli in ordine decrescente di importanza.

Dal 1° aprile 2025 è entrata in vigore la classificazione ATECO 2025. L'applicativo gestirà sia i vecchi (ATECO 2022) che i nuovi codici (ATECO 2025), ricordando che per le società, nella maggior parte dei casi, le informazioni di anagrafica, incluse quelle relative al settore di attività, sono acquisite dal Registro delle Imprese (nel quale i codici ATECO sono stati automaticamente riclassificati).

Il seguente file riporta la classificazione ATECO 2022 e ATECO 2025 con il dettaglio delle modifiche intervenute:

<https://www.istat.it/wp-content/uploads/2025/03/Sintesi-modifiche-struttura-ATECO-2025.xlsx>.

Per approfondimenti sulla classificazione Ateco si rimanda al link:

NOME DEL CAMPO	
Attività 1	SOGGETTO PROMOTORE E SOSTENITORE DELL'ATENEO TELEMATICO UNIVERSITAS MERCATORUM (82.99.99)
Attività 2	
Attività 3	
Attività 4	

ULTERIORI INFORMAZIONI SULLA PARTECIPATA*

NOME DEL CAMPO	
Società in house	no
Previsione nello statuto di limiti sul fatturato ⁽⁴⁾	no
Società contenuta nell'allegato A al D.Lgs. n. 175/2016	no
Società a partecipazione pubblica di diritto singolare (art.1, c. 4, lett. A) [#]	no
Riferimento normativo società di diritto singolare ⁽⁴⁾	
Società a controllo pubblico che adotta un sistema di contabilità analitica e separata per le attività oggetto di diritti speciali o esclusivi svolte insieme ad altre attività in regime di mercato [§]	no
Specificare se le regole per la contabilità separata sono dettate da:	Scegliere un elemento.
Società esclusa dall'applicazione dell'art. 4 con DPCM (art. 4, c. 9)	no
Società esclusa dall'applicazione dell'art. 4 con provvedimento del Presidente della Regione o delle Prov. Autonome (art. 4, c. 9)	no
Riferimento normativo atto esclusione ⁽⁵⁾	

* La compilazione della Sezione "Ulteriori Informazioni sulla partecipata" non è richiesta per "società quotate ex TUSP", se la società è un GAL oppure se lo stato di attività della società è "in liquidazione" o "soggetta a procedure concorsuali".

⁽⁴⁾ Compilare il campo solo se nel campo precedente è stato scelto "sì"

⁽⁵⁾ Compilare il campo solo se in uno dei campi precedenti è stato scelto "sì"

[#] Per la nozione giuridica di "società a partecipazione pubblica di diritto singolare" di cui all'art. 1, comma 4, del TUSP, si veda l'orientamento della Struttura di monitoraggio disponibile sul sito del Ministero dell'Economia e delle Finanze al seguente link:

https://www.dt.mef.gov.it/export/sites/sitodt/modules/documenti_it/patrimonio_pubblico/patrimonio_pa/Orientamento_del_18_novembre_2019_xSocietx_a_partecipazione_pubblica_di_diritto_singolarex.pdf

[§] Occorre selezionare "SI" se la società è a **controllo pubblico** (esercitato da una o più pubbliche amministrazioni congiuntamente), svolge attività economiche protette da **diritti speciali o esclusivi**, insieme con altre attività svolte in regime di economia di mercato ed ha adottato un sistema di **contabilità analitica e separata** secondo le indicazioni dettate dal MEF con la direttiva del 9 settembre 2019 (ai sensi del dell'art.6, c.1, TUSP) ovvero secondo le indicazioni dettate dall'Autorità di settore. Si ricorda che per diritti esclusivi o speciali si intendono i diritti concessi da un'autorità competente mediante una disposizione legislativa o regolamentare o disposizione amministrativa pubblicata, avente l'effetto di riservare, rispettivamente, a uno o più operatori economici l'esercizio di un'attività e di incidere sostanzialmente sulla capacità di altri operatori economici di esercitare tale attività.

DATI DI BILANCIO PER LA VERIFICA TUSP*

NOME DEL CAMPO	Anno 2024
Tipologia di attività svolta	Attività produttive di beni e servizi
Numero medio di dipendenti	0
Numero dei componenti dell'organo di amministrazione	3
Compenso dei componenti dell'organo di amministrazione	18.112
Numero dei componenti dell'organo di controllo	3
Compenso dei componenti dell'organo di controllo	19.984

NOME DEL CAMPO	2024	2023	2022	2021	2020
Approvazione bilancio	sì	sì	sì	sì	sì
Risultato d'esercizio	47.013.209	35.580.954	25.136.501	16.986.655	1.359.044

* La compilazione della Sezione "Dati di bilancio per la verifica TUSP" non è richiesta per le "società quotate ex TUSP", se lo stato di attività della società è "in liquidazione" o "soggetta a procedure concorsuali".

Attività produttive di beni e servizi o Distretti tecnologici

Compilare la seguente sotto-sezione se la "Tipologia di attività svolta" dalla partecipata è: "**Attività produttive di beni e servizi**" o "**Attività di promozione e sviluppo di progetti di ricerca finanziati (Distretti tecnologici)**".

NOME DEL CAMPO	2024	2023	2022
A1) Ricavi delle vendite e delle prestazioni	0	0	0
A5) Altri Ricavi e Proventi	463	2.523	3.169
di cui Contributi in conto esercizio	0	0	0

QUOTA DI POSSESSO (quota diretta e/o indiretta)

NOME DEL CAMPO	INDICAZIONI PER LA COMPILAZIONE
Tipologia di Partecipazione	Partecipazione indiretta
Quota diretta ⁽⁶⁾	
Codice Fiscale Tramite ⁽⁷⁾	12620491006
Denominazione Tramite (organismo) ⁽⁷⁾	Si.Camera srl
Quota detenuta dalla Tramite nella società ⁽⁸⁾	33,33%

⁽⁶⁾ Se la partecipazione è diretta o sia diretta che indiretta, inserire la quota detenuta direttamente dall'Amministrazione nella società.

⁽⁷⁾ Compilare se per "Tipologia di Partecipazione" è stato indicato "Partecipazione Indiretta" o "Partecipazione diretta e indiretta". Inserire CF e denominazione dell'ultima tramite attraverso la quale la società è indirettamente partecipata dall'Amministrazione.

⁽⁸⁾ Inserire la quota di partecipazione che la "tramite" detiene nella società.

QUOTA DI POSSESSO – TIPO DI CONTROLLO

Indicare il tipo di controllo* esercitato dall'Amministrazione sulla partecipata. Ai fini del controllo è necessario tener conto, oltre che della quota diretta, anche di eventuali quote indirette detenute dall'Amministrazione nella partecipata.

Nel caso di società partecipata indirettamente, in via generale, inserire il tipo di controllo esercitato dall'Amministrazione sulla "tramite".

NOME DEL CAMPO	Indicazioni per la compilazione
Tipo di controllo*	nessuno

*Per la definizione di controllo si rinvia all'atto di [orientamento del 15 febbraio 2018](#) emanato della Struttura di indirizzo, monitoraggio e controllo sull'attuazione del TUSP e alla deliberazione della Corte dei conti, Sezioni riunite in sede di controllo, 20 giugno 2019, n. 11/SSRRCO/QMIG/19.

INFORMAZIONI ED ESITO PER LA RAZIONALIZZAZIONE

NOME DEL CAMPO	INDICAZIONI PER LA COMPILAZIONE
Partecipazione ancora detenuta alla data di adozione del provvedimento	Sì

Se la partecipazione è ancora detenuta alla data di adozione del provvedimento continuare con la compilazione dei campi di seguito riportati. Altrimenti, se la partecipazione non è più detenuta alla data di adozione del provvedimento, deve essere compilata la scheda “Partecipazione non più detenuta” in base alla tipologia della razionalizzazione realizzata.

Società controllata da una quotata	No
CF della società quotata controllante ⁽⁹⁾	
Denominazione della società quotata controllante ⁽⁹⁾	
Attività svolta dalla Partecipata	attività diversa dalle precedenti
Descrizione dell'attività	La società, dietro autorizzazione del Ministero dell'Università e della Ricerca, promuove e sostiene l'Università Telematica “Universitas Mercatorum”, abilitata a rilasciare titoli accademici, così come previsto dal decreto 3 novembre 1999, n. 509 e dal decreto 22 ottobre 2004 n. 270 e s.m.i., al termine di corsi di studio erogati prevalentemente a distanza. La società è stata costituita nel mese di ottobre 2015.
Quota % di partecipazione detenuta dal soggetto privato ⁽¹⁰⁾	
Svolgimento di attività analoghe a quelle svolte da altre società (art.20, c.2 lett. c)	no
Necessità di contenimento dei costi di funzionamento (art.20, c.2 lett. f)	no
Necessità di aggregazione di società (art.20, c.2 lett. g)	no
L'Amministrazione ha fissato, con proprio provvedimento, obiettivi specifici sui costi di funzionamento della partecipata? (art.19, c. 5) ⁽¹¹⁾	no
Esito della revisione periodica ⁽¹²⁾	mantenimento senza interventi
Modalità (razionalizzazione) ⁽¹³⁾	Scegliere un elemento.
Termine previsto per la razionalizzazione ⁽¹³⁾	
Dichiarazione di Cessione a titolo oneroso in Revisione straordinaria ⁽¹⁴⁾	No
Note*	<p>Si precisa che Unimercaforum srl è il soggetto promotore dell'Università Telematica delle Camere di commercio Universitas Mercatorum.</p> <p>Va ricordato che tale ruolo di soggetto promotore è espressamente richiesto dal MIUR, organo di controllo dell'Università Telematica, e che la società Unimercaforum srl è stata costituita nell'ambito di un disegno coordinato da Unioncamere teso allo sviluppo dell'Ateneo.</p> <p>Pertanto, la Camera di Commercio di Cosenza, al pari dell'Unioncamere nazionale, nell'effettuare l'azione di ricognizione delle proprie partecipazioni dirette e indirette, ha stabilito il mantenimento della partecipazione indiretta in Unimercaforum s.r.l. - che detiene in forza della sua quota di controllo in Si.Camera - senza necessità di alcuna azione di razionalizzazione sebbene alcuni dati per la verifica del TUSP (fatturato e numero dei dipendenti) non siano rispondenti ai parametri previsti dalla legge. In particolare, con riferimento al fatturato di Unimercaforum, si ritiene che esso non sia un parametro significativo in quanto l'operatività della società è esclusivamente funzionale al ruolo di soggetto promotore dell'Ateneo; lo stesso dicasi per i dipendenti, in quanto la società utilizza, per esigenze di economicità, il personale dell'Ateneo.</p>

⁽⁹⁾ Compilare il campo solo se nel campo “Società controllata da una quotata” è stato scelto “sì”.

- (10) Compilare il campo se “Attività svolta dalla Partecipata” precedentemente selezionata è “Realizzazione e gestione di opera pubblica ovvero organizzazione e gestione di servizio di interesse generale tramite PPP (Art.4, c.2, lett.c)”.
- (11) Compilare il campo se “Tipo di controllo” è stato selezionato elemento diverso da “nessuno”.
- (12) La compilazione del campo non è richiesta per le società in liquidazione, per quelle soggette a procedure concorsuali e per i GAL.
- (13) Campo obbligatorio se per “Esito della revisione periodica” è stato selezionato “Razionalizzazione”.
- (14) Nel campo l’Amministrazione deve specificare se nel provvedimento di revisione straordinaria, adottato ai sensi dell’art. 24 del TUSP, era stato indicato l’esito “Cessione a titolo oneroso”. La compilazione non è richiesta se la società è in liquidazione, è soggetta a procedura concorsuale, è un GAL o nel caso in cui nel campo “Attività svolta dalla partecipata” sia stato selezionato “Coordinamento e attuazione patti territoriali e contratti d'area ex delibera CIPE 21/03/1997 (Art. 26, c.7) oppure “Gestione delle case da gioco – società già costituita e autorizzata alla data del 23/09/2016 (art. 26, c. 12 sexies)”.

*Campo con compilazione facoltativa.

*Scheda di dettaglio***DATI ANAGRAFICI DELLA PARTECIPATA****DATI ANAGRAFICI DELLA PARTECIPATA**

NOME DEL CAMPO	
Codice Fiscale	02894610548
Denominazione	INTER.CAM. SOCIETA' CONSORTILE A R.L.
Data di costituzione della partecipata	11/07/2006
Forma giuridica	Società consortile a responsabilità limitata
Tipo di fondazione	
Altra forma giuridica	
Stato di attività della partecipata	La società è attiva
Data di inizio della procedura ⁽¹⁾	
Società con azioni quotate in mercati regolamentati ⁽²⁾	NO
Società che ha emesso strumenti finanziari quotati in mercati regolamentati (ex TUSP) ⁽²⁾	NO
La società è un GAL ⁽²⁾	NO
La società è una "Società benefit" ⁽³⁾	no

⁽¹⁾ Compilare solo se nel campo "stato di attività della partecipata" è stato indicato che sono in corso procedure di liquidazione oppure procedure concorsuali.

⁽²⁾ Nell'applicativo le società con azioni quotate e quelle emittenti strumenti finanziari quotati in mercati regolamentati ("società quotate ex TUSP") e i Gruppi di Azione Locale (GAL) sono individuati mediante elenchi ufficiali.

⁽³⁾ La "società benefit" è una società che nell'esercizio di una attività economica persegue, oltre allo scopo di dividerne gli utili, una o più finalità di beneficio comune e opera in modo responsabile, sostenibile e trasparente nei confronti di persone, comunità, territori e ambiente, beni ed attività culturali e sociali, enti e associazioni ed altri portatori di interesse. Tali finalità devono essere indicate specificatamente nell'oggetto sociale della società. La "società benefit" redige annualmente una relazione concernente il perseguimento del beneficio comune, da allegare al bilancio societario e da pubblicare nel proprio sito Internet (cfr. art. 1, commi 376 – 384, L. n. 208/2015).

SEDE LEGALE DELLA PARTECIPATA

NOME DEL CAMPO	Indicazioni per la compilazione
Stato	Italia
Provincia	PERUGIA
Comune	PERUGIA
CAP *	06121
Indirizzo *	LARGO CACCIATORI DELLE ALPI, 42
Telefono *	
FAX *	
Email *	INTERCAM@PG.LEGALMAIL.CAMCOM.IT

*campo con compilazione facoltativa

SETTORE DI ATTIVITÀ DELLA PARTECIPATA

Indicare il settore ATECO rappresentativo dell'attività svolta. Nel caso in cui i settori siano più di uno, indicarli in ordine decrescente di importanza.

Dal 1° aprile 2025 è entrata in vigore la classificazione ATECO 2025. L'applicativo gestirà sia i vecchi (ATECO 2022) che i nuovi codici (ATECO 2025), ricordando che per le società, nella maggior parte dei casi, le informazioni di anagrafica, incluse quelle relative al settore di attività, sono acquisite dal Registro delle Imprese (nel quale i codici ATECO sono stati automaticamente riclassificati).

Il seguente file riporta la classificazione ATECO 2022 e ATECO 2025 con il dettaglio delle modifiche intervenute:

<https://www.istat.it/wp-content/uploads/2025/03/Sintesi-modifiche-struttura-ATECO-2025.xlsx>.

Per approfondimenti sulla classificazione Ateco si rimanda al link:

<https://www.istat.it/classificazione/ateco-2025/>

NOME DEL CAMPO	
Attività 1	LA SOCIETÀ FORNISCE ALLE CAMERE D'INTERCOMMERIO SOCIE SERVIZI DI VARIA NATURA: CARICAMENTO INFORMATICO DELLE BANCHE DATI; L'ARCHIVIAZIONE OTTICA DEI DATI E LO SVILUPPO DELL'INFORMATIZZAZIONE DEI SERVIZI; INDAGINI STATISTICHE; SERVIZIO DI CALL CENTER, DI PORTINERIA, DI RECEPTION, DI ASSISTENZA DI SALA; FORNISCE CONSULENZE E PRESTAZIONI AD ORGANISMI DEL SISTEMA CAMERALE E AD ALTRI ENTI PUBBLICI (63.10.29)
Attività 2	
Attività 3	
Attività 4	

ULTERIORI INFORMAZIONI SULLA PARTECIPATA*

NOME DEL CAMPO	
Società in house	si
Previsione nello statuto di limiti sul fatturato ⁽⁴⁾	no
Società contenuta nell'allegato A al D.Lgs. n. 175/2016	no
Società a partecipazione pubblica di diritto singolare (art.1, c. 4, lett. A) [#]	no
Riferimento normativo società di diritto singolare ⁽⁴⁾	
Società a controllo pubblico che adotta un sistema di contabilità analitica e separata per le attività oggetto di diritti speciali o esclusivi svolte insieme ad altre attività in regime di mercato [§]	no
Specificare se le regole per la contabilità separata sono dettate da:	Scegliere un elemento.
Società esclusa dall'applicazione dell'art. 4 con DPCM (art. 4, c. 9)	no
Società esclusa dall'applicazione dell'art. 4 con provvedimento del Presidente della Regione o delle Prov. Autonome (art. 4, c. 9)	no
Riferimento normativo atto esclusione ⁽⁵⁾	

* La compilazione della Sezione "Ulteriori Informazioni sulla partecipata" non è richiesta per "società quotate ex TUSP", se la società è un GAL oppure se lo stato di attività della società è "in liquidazione" o "soggetta a procedure concorsuali".

⁽⁴⁾ Compilare il campo solo se nel campo precedente è stato scelto "sì"

⁽⁵⁾ Compilare il campo solo se in uno dei campi precedenti è stato scelto "sì"

[#] Per la nozione giuridica di "società a partecipazione pubblica di diritto singolare" di cui all'art. 1, comma 4, del TUSP, si veda l'orientamento della Struttura di monitoraggio disponibile sul sito del Ministero dell'Economia e delle Finanze al seguente link:

https://www.dt.mef.gov.it/export/sites/sitodt/modules/documenti_it/patrimonio_pubblico/patrimonio_pa/Orientamento_del_18_novembre_2019_xSocietx_a_partecipazione_pubblica_di_diritto_singolarex.pdf

[§] Occorre selezionare "SI" se la società è a **controllo pubblico** (esercitato da una o più pubbliche amministrazioni congiuntamente), svolge attività economiche protette da **diritti speciali o esclusivi**, insieme con altre attività svolte in regime di economia di mercato ed ha adottato un sistema di **contabilità analitica e separata** secondo le indicazioni dettate dal MEF con la direttiva del 9 settembre 2019 (ai sensi del dell'art.6, c.1, TUSP) ovvero secondo le indicazioni dettate dall'Autorità di settore. Si ricorda che per diritti esclusivi o speciali si intendono i diritti concessi da un'autorità competente mediante una disposizione legislativa o regolamentare o disposizione amministrativa pubblicata, avente l'effetto di riservare, rispettivamente, a uno o più operatori economici l'esercizio di un'attività e di incidere sostanzialmente sulla capacità di altri operatori economici di esercitare tale attività.

DATI DI BILANCIO PER LA VERIFICA TUSP*

NOME DEL CAMPO	Anno 2024
Tipologia di attività svolta	Attività produttive di beni e servizi
Numero medio di dipendenti	25
Numero dei componenti dell'organo di amministrazione	3
Compenso dei componenti dell'organo di amministrazione	8.638
Numero dei componenti dell'organo di controllo	1
Compenso dei componenti dell'organo di controllo	0

NOME DEL CAMPO	2024	2023	2022	2021	2020
Approvazione bilancio	sì	sì	sì	sì	sì
Risultato d'esercizio	0	0	0	0	0

Attività produttive di beni e servizi o Distretti tecnologici

Compilare la seguente sotto-sezione se la “*Tipologia di attività svolta*” dalla partecipata è: “*Attività produttive di beni e servizi*” o “*Attività di promozione e sviluppo di progetti di ricerca finanziati (Distretti tecnologici)*”.

NOME DEL CAMPO	2024	2023	2022
A1) Ricavi delle vendite e delle prestazioni	1.072.473	1.082.215	1.145.974
A5) Altri Ricavi e Proventi	8.903	45.462	29.212
di cui Contributi in conto esercizio	0	0	0

QUOTA DI POSSESSO (quota diretta e/o indiretta)

NOME DEL CAMPO	INDICAZIONI PER LA COMPILAZIONE
Tipologia di Partecipazione	Partecipazione indiretta
Quota diretta ⁽⁶⁾	
Codice Fiscale Tramite ⁽⁷⁾	12620491006
Denominazione Tramite (organismo) ⁽⁷⁾	Si.Camera scrl
Quota detenuta dalla Tramite nella società ⁽⁸⁾	4,00%

⁽⁶⁾ Se la partecipazione è diretta o sia diretta che indiretta, inserire la quota detenuta direttamente dall’Amministrazione nella società.

⁽⁷⁾ Compilare se per “Tipologia di Partecipazione” è stato indicato “Partecipazione Indiretta” o “Partecipazione diretta e indiretta”. Inserire CF e denominazione dell’ultima tramite attraverso la quale la società è indirettamente partecipata dall’Amministrazione.

⁽⁸⁾ Inserire la quota di partecipazione che la “tramite” detiene nella società.

QUOTA DI POSSESSO – TIPO DI CONTROLLO

Indicare il tipo di controllo* esercitato dall’Amministrazione sulla partecipata. Ai fini del controllo è necessario tener conto, oltre che della quota diretta, anche di eventuali quote indirette detenute dall’Amministrazione nella partecipata.

Nel caso di società partecipata indirettamente, in via generale, inserire il tipo di controllo esercitato dall’Amministrazione sulla “tramite”.

NOME DEL CAMPO	Indicazioni per la compilazione
Tipo di controllo*	nessuno

*Per la definizione di controllo si rinvia all’atto di [orientamento del 15 febbraio 2018](#) emanato della Struttura di indirizzo, monitoraggio e controllo sull’attuazione del TUSP e alla deliberazione della Corte dei conti, Sezioni riunite in sede di controllo, 20 giugno 2019, n. 11/SSRRCO/QMIG/19.

INFORMAZIONI ED ESITO PER LA RAZIONALIZZAZIONE

NOME DEL CAMPO	INDICAZIONI PER LA COMPILAZIONE
Partecipazione ancora detenuta alla data di adozione del provvedimento	Sì

Se la partecipazione è ancora detenuta alla data di adozione del provvedimento continuare con la compilazione dei campi di seguito riportati. Altrimenti, se la partecipazione non è più detenuta alla data di adozione del provvedimento, deve essere compilata la scheda “Partecipazione non più detenuta” in base alla tipologia della razionalizzazione realizzata.

Società controllata da una quotata	No
CF della società quotata controllante ⁽⁹⁾	
Denominazione della società quotata controllante ⁽⁹⁾	
Attività svolta dalla Partecipata	autoproduzione di beni o servizi strumentali all'ente o agli enti pubblici partecipanti o allo svolgimento delle loro funzioni (Art. 4, c. 2, lett. d)
Descrizione dell'attività	La società ha lo scopo di fornire servizi necessari alle CCIAA socie gestendo attività di caricamento informatico delle banche dati; di archiviazione ottica dei dati e lo sviluppo dell'informatizzazione dei servizi; attività di call center, di portineria, di reception e di assistenza di sala
Quota % di partecipazione detenuta dal soggetto privato ⁽¹⁰⁾	
Svolgimento di attività analoghe a quelle svolte da altre società (art.20, c.2 lett. c)	no
Necessità di contenimento dei costi di funzionamento (art.20, c.2 lett. f)	no
Necessità di aggregazione di società (art.20, c.2 lett. g)	no
L'Amministrazione ha fissato, con proprio provvedimento, obiettivi specifici sui costi di funzionamento della partecipata? (art.19, c, 5) ⁽¹¹⁾	no
Esito della revisione periodica ⁽¹²⁾	mantenimento senza interventi
Modalità (razionalizzazione) ⁽¹³⁾	Scegliere un elemento.
Termine previsto per la razionalizzazione ⁽¹³⁾	
Dichiarazione di Cessione a titolo oneroso in Revisione straordinaria ⁽¹⁴⁾	No
Note*	

⁽⁹⁾ Compilare il campo solo se nel campo “Società controllata da una quotata” è stato scelto “sì”.

⁽¹⁰⁾ Compilare il campo se “Attività svolta dalla Partecipata” precedentemente selezionata è “Realizzazione e gestione di opera pubblica ovvero organizzazione e gestione di servizio di interesse generale tramite PPP (Art.4, c.2, lett.c)”.

⁽¹¹⁾ Compilare il campo se “Tipo di controllo” è stato selezionato elemento diverso da “nessuno”.

⁽¹²⁾ La compilazione del campo non è richiesta per le società in liquidazione, per quelle soggette a procedure concorsuali e per i GAL.

⁽¹³⁾ Campo obbligatorio se per “Esito della revisione periodica” è stato selezionato “Razionalizzazione”.

⁽¹⁴⁾ Nel campo l'Amministrazione deve specificare se nel provvedimento di revisione straordinaria, adottato ai sensi dell'art. 24 del TUSP, era stato indicato l'esito “Cessione a titolo oneroso”. La compilazione non è richiesta se la società è in liquidazione, è soggetta a procedura concorsuale, è un GAL o nel caso in cui nel campo “Attività svolta dalla partecipata” sia stato selezionato “Coordinamento e attuazione patti territoriali e contratti d'area ex delibera CIPE 21/03/1997 (Art. 26, c.7) oppure “Gestione delle case da gioco – società già costituita e autorizzata alla data del 23/09/2016 (art. 26, c. 12 sexies)”.

* Campo con compilazione facoltativa

*Scheda di dettaglio***DATI ANAGRAFICI DELLA PARTECIPATA**

NOME DEL CAMPO	
Codice Fiscale	01312720327
Denominazione	ARIES SCRL
Data di costituzione della partecipata	4/6/2018
Forma giuridica	Società consortile a responsabilità limitata
Tipo di fondazione	
Altra forma giuridica	
Stato di attività della partecipata	La società è attiva
Data di inizio della procedura ⁽¹⁾	
Società con azioni quotate in mercati regolamentati ⁽²⁾	No
Società che ha emesso strumenti finanziari quotati in mercati regolamentati (ex TUSP) ⁽²⁾	No
La società è un GAL ⁽²⁾	No
La società è una “Società benefit” ⁽³⁾	no

⁽¹⁾ Compilare solo se nel campo “stato di attività della partecipata” è stato indicato che sono in corso procedure di liquidazione oppure procedure concorsuali.

⁽²⁾ Nell’applicativo le società con azioni quotate e quelle emittenti strumenti finanziari quotati in mercati regolamentati (“società quotate ex TUSP”) e i Gruppi di Azione Locale (GAL) sono individuati mediante elenchi ufficiali.

⁽³⁾ La “società benefit” è una società che nell’esercizio di una attività economica persegue, oltre allo scopo di dividerne gli utili, una o più finalità di beneficio comune e opera in modo responsabile, sostenibile e trasparente nei confronti di persone, comunità, territori e ambiente, beni ed attività culturali e sociali, enti e associazioni ed altri portatori di interesse. Tali finalità devono essere indicate specificatamente nell’oggetto sociale della società. La “società benefit” redige annualmente una relazione concernente il perseguimento del beneficio comune, da allegare al bilancio societario e da pubblicare nel proprio sito Internet (cfr. art. 1, commi 376 – 384, L. n. 208/2015).

SEDE LEGALE DELLA PARTECIPATA

NOME DEL CAMPO	
Stato	Italia
Provincia	TRIESTE
Comune	TRIESTE
CAP *	34121
Indirizzo *	PIAZZA DELLA BORSA 14
Telefono *	
FAX *	
Email *	aries@pec.vg.camcom.it

*campo con compilazione facoltativa

SETTORE DI ATTIVITÀ DELLA PARTECIPATA

Indicare il settore ATECO rappresentativo dell’attività svolta. Nel caso in cui i settori siano più di uno, indicarli in ordine decrescente di importanza.

Dal 1° aprile 2025 è entrata in vigore la classificazione ATECO 2025. L’applicativo gestirà sia i vecchi (ATECO 2022) che i nuovi codici (ATECO 2025), ricordando che per le società, nella maggior parte dei casi, le informazioni di anagrafica, incluse quelle relative al settore di attività, sono acquisite dal Registro delle Imprese (nel quale i codici ATECO sono stati automaticamente riclassificati).

Il seguente file riporta la classificazione ATECO 2022 e ATECO 2025 con il dettaglio delle modifiche intervenute:

<https://www.istat.it/wp-content/uploads/2025/03/Sintesi-modifiche-struttura-ATECO-2025.xlsx>.

Per approfondimenti sulla classificazione Ateco si rimanda al link:

<https://www.istat.it/classificazione/ateco-2025/>

NOME DEL CAMPO	
Attività 1	ALTRE ATTIVITA' DI CONSULENZA IMPRENDITORIALE E ALTRA CONSULENZA AMMINISTRATIVO-GESTIONALE E PIANIFICAZIONE AZIENDALE (70.20.09)
Attività 2	
Attività 3	
Attività 4	

ULTERIORI INFORMAZIONI SULLA PARTECIPATA*

NOME DEL CAMPO	Indicazioni per la compilazione
Società in house	si
Previsione nello statuto di limiti sul fatturato ⁽⁴⁾	si
Società contenuta nell'allegato A al D.Lgs. n. 175/2016	no
Società a partecipazione pubblica di diritto singolare (art.1, c. 4, lett. A) [#]	no
Riferimento normativo società di diritto singolare ⁽⁴⁾	
Società a controllo pubblico che adotta un sistema di contabilità analitica e separata per le attività oggetto di diritti speciali o esclusivi svolte insieme ad altre attività in regime di mercato [§]	no
Specificare se le regole per la contabilità separata sono dettate da:	Scegliere un elemento.
Società esclusa dall'applicazione dell'art. 4 con DPCM (art. 4, c. 9)	no
Società esclusa dall'applicazione dell'art. 4 con provvedimento del Presidente della Regione o delle Prov. Autonome (art. 4, c. 9)	no
Riferimento normativo atto esclusione ⁽⁵⁾	

* La compilazione della Sezione "Ulteriori Informazioni sulla partecipata" non è richiesta per "società quotate ex TUSP", se la società è un GAL oppure se lo stato di attività della società è "in liquidazione" o "soggetta a procedure concorsuali".

⁽⁴⁾ Compilare il campo solo se nel campo precedente è stato scelto "sì"

⁽⁵⁾ Compilare il campo solo se in uno dei campi precedenti è stato scelto "sì"

[#] Per la nozione giuridica di "società a partecipazione pubblica di diritto singolare" di cui all'art. 1, comma 4, del TUSP, si veda l'orientamento della Struttura di monitoraggio disponibile sul sito del Ministero dell'Economia e delle Finanze al seguente link: https://www.dt.mef.gov.it/export/sites/sitodt/modules/documenti_it/patrimonio_pubblico/patrimonio_pa/Orientamento_del_18_novembre_2019_xSocietx_a_partecipazione_pubblica_di_diritto_singolarex.pdf

[§] Occorre selezionare "SI" se la società è a **controllo pubblico** (esercitato da una o più pubbliche amministrazioni congiuntamente), svolge attività economiche protette da **diritti speciali o esclusivi**, insieme con altre attività svolte in regime di economia di mercato ed ha adottato un sistema di **contabilità analitica e separata** secondo le indicazioni dettate dal MEF con la direttiva del 9 settembre 2019 (ai sensi del dell'art.6, c.1, TUSP) ovvero secondo le indicazioni dettate dall'Autorità di settore. Si ricorda che per diritti esclusivi o speciali si intendono i diritti concessi da un'autorità competente mediante una disposizione legislativa o regolamentare o disposizione amministrativa pubblicata, avente l'effetto di riservare, rispettivamente, a uno o più operatori economici l'esercizio di un'attività e di incidere sostanzialmente sulla capacità di altri operatori economici di esercitare tale attività.

DATI DI BILANCIO PER LA VERIFICA TUSP*

NOME DEL CAMPO	Anno 2024
Tipologia di attività svolta	Attività produttive di beni e servizi
Numero medio di dipendenti	24
Numero dei componenti dell'organo di amministrazione	3
Compenso dei componenti dell'organo di amministrazione	52.109
Numero dei componenti dell'organo di controllo	1
Compenso dei componenti dell'organo di controllo	13.075

NOME DEL CAMPO	2024	2023	2022	2021	2020
Approvazione bilancio	sì	sì	sì	sì	sì
Risultato d'esercizio	10.775	17.403	5.692	17.084	-53.052

Attività produttive di beni e servizi o Distretti tecnologici

Compilare la seguente sotto-sezione se la “Tipologia di attività svolta” dalla partecipata è: “Attività produttive di beni e servizi” o “Attività di promozione e sviluppo di progetti di ricerca finanziati (Distretti tecnologici)”.

NOME DEL CAMPO	2024	2023	2022
A1) Ricavi delle vendite e delle prestazioni	2.822.755	2.135.390	3.017.406
A5) Altri Ricavi e Proventi	148.895	561.823	458.150
di cui Contributi in conto esercizio	9.998	99.123	64.723

QUOTA DI POSSESSO (quota diretta e/o indiretta)

NOME DEL CAMPO	INDICAZIONI PER LA COMPILAZIONE
Tipologia di Partecipazione	Partecipazione indiretta
Quota diretta ⁽⁶⁾	
Codice Fiscale Tramite ⁽⁷⁾	12620491006
Denominazione Tramite (organismo) ⁽⁷⁾	Si.Camera scrI
Quota detenuta dalla Tramite nella società ⁽⁸⁾	1,00%

⁽⁶⁾ Se la partecipazione è diretta o sia diretta che indiretta, inserire la quota detenuta direttamente dall'Amministrazione nella società.

⁽⁷⁾ Compilare se per “Tipologia di Partecipazione” è stato indicato “Partecipazione Indiretta” o “Partecipazione diretta e indiretta”. Inserire CF e denominazione dell'ultima tramite attraverso la quale la società è indirettamente partecipata dall'Amministrazione.

⁽⁸⁾ Inserire la quota di partecipazione che la “tramite” detiene nella società.

QUOTA DI POSSESSO – TIPO DI CONTROLLO

Indicare il tipo di controllo* esercitato dall'Amministrazione sulla partecipata. Ai fini del controllo è necessario tener conto, oltre che della quota diretta, anche di eventuali quote indirette detenute dall'Amministrazione nella partecipata.

Nel caso di società partecipata indirettamente, in via generale, inserire il tipo di controllo esercitato dall'Amministrazione sulla “tramite”.

NOME DEL CAMPO	Indicazioni per la compilazione
Tipo di controllo*	controllo analogo congiunto

*Per la definizione di controllo si rinvia all'atto di [orientamento del 15 febbraio 2018](#) emanato della Struttura di indirizzo, monitoraggio e controllo sull'attuazione del TUSP e alla deliberazione della Corte dei conti, Sezioni riunite in sede di controllo, 20 giugno 2019, n. 11/SSRRCO/QMIG/19.

INFORMAZIONI ED ESITO PER LA RAZIONALIZZAZIONE

NOME DEL CAMPO	INDICAZIONI PER LA COMPILAZIONE
Partecipazione ancora detenuta alla data di adozione del provvedimento	Sì

Se la partecipazione è ancora detenuta alla data di adozione del provvedimento continuare con la compilazione dei campi di seguito riportati. Altrimenti, se la partecipazione non è più detenuta alla data di adozione del provvedimento, deve essere compilata la scheda “Partecipazione non più detenuta” in base alla tipologia della razionalizzazione realizzata.

Società controllata da una quotata	No
CF della società quotata controllante ⁽⁹⁾	
Denominazione della società quotata controllante ⁽⁹⁾	
Attività svolta dalla Partecipata	autoproduzione di beni o servizi strumentali all'ente o agli enti pubblici partecipanti o allo svolgimento delle loro funzioni (Art. 4, c. 2, lett. d)
Descrizione dell'attività	La società svolge su richiesta dei propri consorziati attività a favore dello sviluppo dell'imprenditorialità, nonché di orientamento e formazione delle imprese; oltre che azioni di sviluppo delle filiere, promozione di iniziative e progetti; preparazione delle imprese ad affrontare i mercati esteri, etc.
Quota % di partecipazione detenuta dal soggetto privato ⁽¹⁰⁾	
Svolgimento di attività analoghe a quelle svolte da altre società (art.20, c.2 lett. c)	no
Necessità di contenimento dei costi di funzionamento (art.20, c.2 lett. f)	no
Necessità di aggregazione di società (art.20, c.2 lett. g)	no
L'Amministrazione ha fissato, con proprio provvedimento, obiettivi specifici sui costi di funzionamento della partecipata? (art.19, c, 5) ⁽¹¹⁾	no
Esito della revisione periodica ⁽¹²⁾	mantenimento senza interventi
Modalità (razionalizzazione) ⁽¹³⁾	Scegliere un elemento.
Termine previsto per la razionalizzazione ⁽¹³⁾	
Dichiarazione di Cessione a titolo oneroso in Revisione straordinaria ⁽¹⁴⁾	No
Note*	

⁽⁹⁾ Compilare il campo solo se nel campo “Società controllata da una quotata” è stato scelto “sì”.

⁽¹⁰⁾ Compilare il campo se “Attività svolta dalla Partecipata” precedentemente selezionata è “Realizzazione e gestione di opera pubblica ovvero organizzazione e gestione di servizio di interesse generale tramite PPP (Art.4, c.2, lett.c)”.

⁽¹¹⁾ Compilare il campo se “Tipo di controllo” è stato selezionato elemento diverso da “nessuno”.

⁽¹²⁾ La compilazione del campo non è richiesta per le società in liquidazione, per quelle soggette a procedure concorsuali e per i GAL.

⁽¹³⁾ Campo obbligatorio se per “Esito della revisione periodica” è stato selezionato “Razionalizzazione”.

⁽¹⁴⁾ Nel campo l'Amministrazione deve specificare se nel provvedimento di revisione straordinaria, adottato ai sensi dell'art. 24 del TUSP, era stato indicato l'esito “Cessione a titolo oneroso”. La compilazione non è richiesta se la società è in liquidazione, è soggetta a procedura concorsuale, è un GAL o nel caso in cui nel campo “Attività svolta dalla partecipata” sia stato selezionato “Coordinamento e attuazione patti territoriali e contratti d'area ex delibera CIPE 21/03/1997 (Art. 26, c.7) oppure “Gestione delle case da gioco – società già costituita e autorizzata alla data del 23/09/2016 (art. 26, c. 12 sexies)”.

*Campo con compilazione facoltativa.

Scheda di dettaglio**DATI ANAGRAFICI DELLA PARTECIPATA**

NOME DEL CAMPO	
Codice Fiscale	02968610309
Denominazione	TERRITORIO ECONOMIA FUTURO SOCIETA' CONSORTILE A RESPONSABILITA' LIMITATA
Data di costituzione della partecipata	23/05/2019
Forma giuridica	Società consortile a responsabilità limitata
Tipo di fondazione	
Altra forma giuridica	
Stato di attività della partecipata	La società è attiva
Data di inizio della procedura ⁽¹⁾	
Società con azioni quotate in mercati regolamentati ⁽²⁾	NO
Società che ha emesso strumenti finanziari quotati in mercati regolamentati (ex TUSP) ⁽²⁾	NO
La società è un GAL ⁽²⁾	NO
La società è una "Società benefit" ⁽³⁾	no

⁽¹⁾ Compilare solo se nel campo "stato di attività della partecipata" è stato indicato che sono in corso procedure di liquidazione oppure procedure concorsuali.

⁽²⁾ Nell'applicativo le società con azioni quotate e quelle emittenti strumenti finanziari quotati in mercati regolamentati ("società quotate ex TUSP") e i Gruppi di Azione Locale (GAL) sono individuati mediante elenchi ufficiali.

⁽³⁾ La "società benefit" è una società che nell'esercizio di una attività economica persegue, oltre allo scopo di dividerne gli utili, una o più finalità di beneficio comune e opera in modo responsabile, sostenibile e trasparente nei confronti di persone, comunità, territori e ambiente, beni ed attività culturali e sociali, enti e associazioni ed altri portatori di interesse. Tali finalità devono essere indicate specificatamente nell'oggetto sociale della società. La "società benefit" redige annualmente una relazione concernente il perseguimento del beneficio comune, da allegare al bilancio societario e da pubblicare nel proprio sito Internet (cfr. art. 1, commi 376 – 384, L. n. 208/2015).

SEDE LEGALE DELLA PARTECIPATA

NOME DEL CAMPO	
Stato	Italia
Provincia	Udine
Comune	Udine
CAP *	33100
Indirizzo *	Via Morpurgo 4
Telefono *	
FAX *	
Email *	tef@pec.pnud.camcom.it

*campo con compilazione facoltativa

SETTORE DI ATTIVITÀ DELLA PARTECIPATA

Indicare il settore ATECO rappresentativo dell'attività svolta. Nel caso in cui i settori siano più di uno, indicarli in ordine decrescente di importanza.

Dal 1° aprile 2025 è entrata in vigore la classificazione ATECO 2025. L'applicativo gestirà sia i vecchi (ATECO 2022) che i nuovi codici (ATECO 2025), ricordando che per le società, nella maggior parte dei casi, le informazioni di anagrafica, incluse quelle relative al settore di attività, sono acquisite dal Registro delle Imprese (nel quale i codici ATECO sono stati automaticamente riclassificati).

Il seguente file riporta la classificazione ATECO 2022 e ATECO 2025 con il dettaglio delle modifiche intervenute:

<https://www.istat.it/wp-content/uploads/2025/03/Sintesi-modifiche-struttura-ATECO-2025.xlsx>.

Per approfondimenti sulla classificazione Ateco si rimanda al link:

<https://www.istat.it/classificazione/ateco-2025/>

NOME DEL CAMPO	
Attività 1	ASSISTENZA OPERATIVA AL SETTORE PUBBLICO NELL'AMBITO DELLA PROMOZIONE DEL TERRITORIO, SUPPORTO ALL'ECONOMIA LOCALE, INTERVENTI PER IL SOSTEGNO, LA PROMOZIONE E LO SVILUPPO COMPETITIVO DELLE IMPRESE (73.30.0)
Attività 2	
Attività 3	
Attività 4	

ULTERIORI INFORMAZIONI SULLA PARTECIPATA*

NOME DEL CAMPO	
Società in house	si
Previsione nello statuto di limiti sul fatturato ⁽⁴⁾	si
Società contenuta nell'allegato A al D.Lgs. n. 175/2016	no
Società a partecipazione pubblica di diritto singolare (art.1, c. 4, lett. A)*	no
Riferimento normativo società di diritto singolare ⁽⁴⁾	
Società a controllo pubblico che adotta un sistema di contabilità analitica e separata per le attività oggetto di diritti speciali o esclusivi svolte insieme ad altre attività in regime di mercato §	no
Specificare se le regole per la contabilità separata sono dettate da:	Scegliere un elemento.
Società esclusa dall'applicazione dell'art. 4 con DPCM (art. 4, c. 9)	no
Società esclusa dall'applicazione dell'art. 4 con provvedimento del Presidente della Regione o delle Prov. Autonome (art. 4, c. 9)	no
Riferimento normativo atto esclusione ⁽⁵⁾	

* La compilazione della Sezione "Ulteriori Informazioni sulla partecipata" non è richiesta per "società quotate ex TUSP", se la società è un GAL oppure se lo stato di attività della società è "in liquidazione" o "soggetta a procedure concorsuali".

⁽⁴⁾ Compilare il campo solo se nel campo precedente è stato scelto "sì"

⁽⁵⁾ Compilare il campo solo se in uno dei campi precedenti è stato scelto "sì"

Per la nozione giuridica di "società a partecipazione pubblica di diritto singolare" di cui all'art. 1, comma 4, del TUSP, si veda l'orientamento della Struttura di monitoraggio disponibile sul sito del Ministero dell'Economia e delle Finanze al seguente link:

https://www.dt.mef.gov.it/export/sites/sitodt/modules/documenti_it/patrimonio_pubblico/patrimonio_pa/Orientamento_del_18_novembre_2019_xSocietx_a_partecipazione_pubblica_di_diritto_singolarex.pdf

§ Occorre selezionare "SI" se la società è a **controllo pubblico** (esercitato da una o più pubbliche amministrazioni congiuntamente), svolge attività economiche protette da **diritti speciali o esclusivi**, insieme con altre attività svolte in regime di economia di mercato ed ha adottato un sistema di **contabilità analitica e separata** secondo le indicazioni dettate dal MEF con la direttiva del 9 settembre 2019 (ai sensi del dell'art.6, c.1, TUSP) ovvero secondo le indicazioni dettate dall'Autorità di settore. Si ricorda che per diritti esclusivi o speciali si intendono i diritti concessi da un'autorità competente mediante una disposizione legislativa o regolamentare o disposizione amministrativa pubblicata, avente l'effetto di riservare, rispettivamente, a uno o più operatori economici l'esercizio di un'attività e di incidere sostanzialmente sulla capacità di altri operatori economici di esercitare tale attività.

DATI DI BILANCIO PER LA VERIFICA TUSP*

NOME DEL CAMPO	Anno 2024
Tipologia di attività svolta	Attività produttive di beni e servizi
Numero medio di dipendenti	44

NOME DEL CAMPO	Anno 2024
Numero dei componenti dell'organo di amministrazione	5
Compenso dei componenti dell'organo di amministrazione	80.000
Numero dei componenti dell'organo di controllo	3
Compenso dei componenti dell'organo di controllo	26.661

NOME DEL CAMPO	2024	2023	2022	2021	2020
Approvazione bilancio	sì	sì	sì	sì	sì
Risultato d'esercizio	1.724	1.519	1.542	-34.932	493

Attività produttive di beni e servizi o Distretti tecnologici

NOME DEL CAMPO	2024	2023	2022
A1) Ricavi delle vendite e delle prestazioni	4.254.787	2.568.418	2.176.783
A5) Altri Ricavi e Proventi	88.202	49.345	53.582
di cui Contributi in conto esercizio	75.207	49.281	51.742

QUOTA DI POSSESSO (quota diretta e/o indiretta)

NOME DEL CAMPO	INDICAZIONI PER LA COMPILAZIONE
Tipologia di Partecipazione	Partecipazione indiretta
Quota diretta ⁽⁶⁾	
Codice Fiscale Tramite ⁽⁷⁾	12620491006
Denominazione Tramite (organismo) ⁽⁷⁾	Si.Camera srl
Quota detenuta dalla Tramite nella società ⁽⁸⁾	0,67%

⁽⁶⁾ Se la partecipazione è diretta o sia diretta che indiretta, inserire la quota detenuta direttamente dall'Amministrazione nella società.

⁽⁷⁾ Compilare se per "Tipologia di Partecipazione" è stato indicato "Partecipazione Indiretta" o "Partecipazione diretta e indiretta". Inserire CF e denominazione dell'ultima tramite attraverso la quale la società è indirettamente partecipata dall'Amministrazione.

⁽⁸⁾ Inserire la quota di partecipazione che la "tramite" detiene nella società.

QUOTA DI POSSESSO – TIPO DI CONTROLLO

Indicare il tipo di controllo* esercitato dall'Amministrazione sulla partecipata. Ai fini del controllo è necessario tener conto, oltre che della quota diretta, anche di eventuali quote indirette detenute dall'Amministrazione nella partecipata.

Nel caso di società partecipata indirettamente, in via generale, inserire il tipo di controllo esercitato dall'Amministrazione sulla "tramite".

NOME DEL CAMPO	Indicazioni per la compilazione
Tipo di controllo*	controllo analogo congiunto

*Per la definizione di controllo si rinvia all'atto di [orientamento del 15 febbraio 2018](#) emanato della Struttura di indirizzo, monitoraggio e controllo sull'attuazione del TUSP e alla deliberazione della Corte dei conti, Sezioni riunite in sede di controllo, 20 giugno 2019, n. 11/SSRRCO/QMIG/19.

INFORMAZIONI ED ESITO PER LA RAZIONALIZZAZIONE

NOME DEL CAMPO	INDICAZIONI PER LA COMPILAZIONE
Partecipazione ancora detenuta alla data di adozione del provvedimento	Sì

Se la partecipazione è ancora detenuta alla data di adozione del provvedimento continuare con la compilazione dei campi di seguito riportati. Altrimenti, se la partecipazione non è più detenuta alla data di adozione del provvedimento, deve essere compilata la scheda “Partecipazione non più detenuta” in base alla tipologia della razionalizzazione realizzata.

Società controllata da una quotata	No
CF della società quotata controllante ⁽⁹⁾	
Denominazione della società quotata controllante ⁽⁹⁾	
Attività svolta dalla Partecipata	autoproduzione di beni o servizi strumentali all'ente o agli enti pubblici partecipanti o allo svolgimento delle loro funzioni (Art. 4, c. 2, lett. d)
Descrizione dell'attività	La società svolge su richiesta dei propri consorziati attività a favore dello sviluppo dell'imprenditorialità, nonché di orientamento e formazione delle imprese; oltre che azioni di sviluppo delle filiere, promozione di iniziative e progetti; preparazione delle imprese ad affrontare i mercati esteri, etc.
Quota % di partecipazione detenuta dal soggetto privato ⁽¹⁰⁾	
Svolgimento di attività analoghe a quelle svolte da altre società (art.20, c.2 lett. c)	no
Necessità di contenimento dei costi di funzionamento (art.20, c.2 lett. f)	no
Necessità di aggregazione di società (art.20, c.2 lett. g)	no
L'Amministrazione ha fissato, con proprio provvedimento, obiettivi specifici sui costi di funzionamento della partecipata? (art.19, c, 5) ⁽¹¹⁾	no
Esito della revisione periodica ⁽¹²⁾	mantenimento senza interventi
Modalità (razionalizzazione) ⁽¹³⁾	Scegliere un elemento.
Termine previsto per la razionalizzazione ⁽¹³⁾	
Dichiarazione di Cessione a titolo oneroso in Revisione straordinaria ⁽¹⁴⁾	No
Note*	Si rende noto che l'assemblea straordinaria dei soci di I.Ter srl in data 29/11/2023 (di cui all'atto notarile Repertorio n. 78519 Raccolta n. 39365) ha deliberato il cambio di denominazione della società in Territorio Economia Futuro srl, a decorrere dall'01/01/2024, mantenendo lo stesso Codice Fiscale.

⁽⁹⁾ Compilare il campo solo se nel campo “Società controllata da una quotata” è stato scelto “sì”.

⁽¹⁰⁾ Compilare il campo se “Attività svolta dalla Partecipata” precedentemente selezionata è “Realizzazione e gestione di opera pubblica ovvero organizzazione e gestione di servizio di interesse generale tramite PPP (Art.4, c.2, lett.c)”.

⁽¹¹⁾ Compilare il campo se “Tipo di controllo” è stato selezionato elemento diverso da “nessuno”.

⁽¹²⁾ La compilazione del campo non è richiesta per le società in liquidazione, per quelle soggette a procedure concorsuali e per i GAL.

⁽¹³⁾ Campo obbligatorio se per “Esito della revisione periodica” è stato selezionato “Razionalizzazione”.

⁽¹⁴⁾ Nel campo l'Amministrazione deve specificare se nel provvedimento di revisione straordinaria, adottato ai sensi dell'art. 24 del TUSP, era stato indicato l'esito “Cessione a titolo oneroso”. La compilazione non è richiesta se la società è in liquidazione, è soggetta a procedura concorsuale, è un GAL o nel caso in cui nel campo “Attività svolta dalla partecipata” sia stato selezionato “Coordinamento e attuazione patti territoriali e contratti d'area ex delibera CIPE 21/03/1997 (Art. 26, c.7) oppure “Gestione delle case da gioco – società già costituita e autorizzata alla data del 23/09/2016 (art. 26, c. 12 sexies)”.

*Campo con compilazione facoltativa.

*Scheda di dettaglio***DATI ANAGRAFICI DELLA PARTECIPATA**

NOME DEL CAMPO	Indicazioni per la compilazione
Codice Fiscale	07552810587
Denominazione	Centro studi delle Camere di commercio Guglielmo Tagliacarne s.c.r.l.
Data di costituzione della partecipata	10/06/2019
Forma giuridica	Società consortile a responsabilità limitata
Tipo di fondazione	Scegliere un elemento.
Altra forma giuridica	
Stato di attività della partecipata	attiva
Data di inizio della procedura ⁽¹⁾	
Società con azioni quotate in mercati regolamentati ⁽²⁾	no
Società che ha emesso strumenti finanziari quotati in mercati regolamentati (ex TUSP) ⁽²⁾	no
La società è un GAL ⁽²⁾	no
La società è una "Società benefit" ⁽³⁾	no

⁽¹⁾ Compilare solo se nel campo "stato di attività della partecipata" è stato indicato che sono in corso procedure di liquidazione oppure procedure concorsuali.

⁽²⁾ Nell'applicativo le società con azioni quotate e quelle emittenti strumenti finanziari quotati in mercati regolamentati ("società quotate ex TUSP") e i Gruppi di Azione Locale (GAL) sono individuati mediante elenchi ufficiali.

⁽³⁾ La "società benefit" è una società che nell'esercizio di una attività economica persegue, oltre allo scopo di dividerne gli utili, una o più finalità di beneficio comune e opera in modo responsabile, sostenibile e trasparente nei confronti di persone, comunità, territori e ambiente, beni ed attività culturali e sociali, enti e associazioni ed altri portatori di interesse. Tali finalità devono essere indicate specificatamente nell'oggetto sociale della società. La "società benefit" redige annualmente una relazione concernente il perseguimento del beneficio comune, da allegare al bilancio societario e da pubblicare nel proprio sito Internet (cfr. art. 1, commi 376 – 384, L. n. 208/2015).

NOME DEL CAMPO	Indicazioni per la compilazione
Stato	Italia
Provincia	Roma
Comune	Roma
CAP*	00187
Indirizzo*	Piazza Sallustio 21
Telefono*	06.780521
FAX*	
Email*	tagliacarne@legalmail.it

*campo con compilazione facoltativa

SETTORE DI ATTIVITÀ DELLA PARTECIPATA

Indicare il settore ATECO rappresentativo dell'attività svolta. Nel caso in cui i settori siano più di uno, indicarli in ordine decrescente di importanza.

Dal 1° aprile 2025 è entrata in vigore la classificazione ATECO 2025. L'applicativo gestirà sia i vecchi (ATECO 2022) che i nuovi codici (ATECO 2025), ricordando che per le società, nella maggior parte dei casi, le informazioni di anagrafica, incluse quelle relative al settore di attività, sono acquisite dal Registro delle Imprese (nel quale i codici ATECO sono stati automaticamente riclassificati).

Il seguente file riporta la classificazione ATECO 2022 e ATECO 2025 con il dettaglio delle modifiche intervenute:

<https://www.istat.it/wp-content/uploads/2025/03/Sintesi-modifiche-struttura-ATECO-2025.xlsx>.

Per approfondimenti sulla classificazione Ateco si rimanda al link:

<https://www.istat.it/classificazione/ateco-2025/>

NOME DEL CAMPO	Indicazioni per la compilazione
Attività 1	La società promuove e diffonde la cultura economica, svolgendo attività di studi, di ricerca e di informazione, nonché iniziative di formazione ad esse relative. Le attività sono primariamente rivolte a sostegno delle Camere di commercio, delle loro articolazioni funzionali, delle loro Unioni Regionali, dell'Unioncamere, delle camere di commercio italiane all'estero, ed in generale dell'imprenditoria e delle istituzioni e strutture pubbliche di Promozione dell'economia (72.2).
Attività 2	
Attività 3	
Attività 4	

ULTERIORI INFORMAZIONI SULLA PARTECIPATA *

NOME DEL CAMPO	Indicazioni per la compilazione
Società in house	sì
Previsione nello statuto di limiti sul fatturato ⁽⁴⁾	sì
Società contenuta nell'allegato A al D.Lgs. n. 175/2016	no
Società a partecipazione pubblica di diritto singolare (art.1, c. 4, lett. A) #	no
Riferimento normativo società di diritto singolare ⁽⁴⁾	
Società a controllo pubblico che adotta un sistema di contabilità analitica e separata per le attività oggetto di diritti speciali o esclusivi svolte insieme ad altre attività in regime di mercato §	no
Specificare se le regole per la contabilità separata sono dettate da:	Scegliere un elemento.
Società esclusa dall'applicazione dell'art. 4 con DPCM (art. 4, c. 9)	no
Società esclusa dall'applicazione dell'art. 4 con provvedimento del Presidente della Regione o delle Prov. Autonome (art. 4, c. 9)	no
Riferimento normativo atto esclusione ⁽⁵⁾	

* La compilazione della Sezione "Ulteriori Informazioni sulla partecipata" non è richiesta per "società quotate ex TUSP", se la società è un GAL oppure se lo stato di attività della società è "in liquidazione" o "soggetta a procedure concorsuali".

⁽⁴⁾ Compilare il campo solo se nel campo precedente è stato scelto "sì"

⁽⁵⁾ Compilare il campo solo se in uno dei campi precedenti è stato scelto "sì"

Per la nozione giuridica di "società a partecipazione pubblica di diritto singolare" di cui all'art. 1, comma 4, del TUSP, si veda l'orientamento della Struttura di monitoraggio disponibile sul sito del Ministero dell'Economia e delle Finanze al seguente link: https://www.dt.mef.gov.it/export/sites/sitodt/modules/documenti_it/patrimonio_pubblico/patrimonio_pa/Orientamento_del_18_novembre_2019_xSocietx_a_partecipazione_pubblica_di_diritto_singolarex.pdf

§ Occorre selezionare "SI" se la società è a **controllo pubblico** (esercitato da una o più pubbliche amministrazioni congiuntamente), svolge attività economiche protette da **diritti speciali o esclusivi**, insieme con altre attività svolte in regime di economia di mercato ed ha adottato un sistema di **contabilità analitica e separata** secondo le indicazioni dettate dal MEF con la direttiva del 9 settembre 2019 (ai sensi del dell'art.6, c.1, TUSP) ovvero secondo le indicazioni dettate dall'Autorità di settore. Si ricorda che per diritti esclusivi o speciali si intendono i diritti concessi da un'autorità competente mediante una disposizione legislativa o regolamentare o disposizione amministrativa pubblicata, avente l'effetto di riservare, rispettivamente, a uno o più operatori economici l'esercizio di un'attività e di incidere sostanzialmente sulla capacità di altri operatori economici di esercitare tale attività.

DATI DI BILANCIO PER LA VERIFICA TUSP *

NOME DEL CAMPO	Anno 2024
Tipologia di attività svolta	Attività produttive di beni e servizi
Numero medio di dipendenti	22
Numero dei componenti dell'organo di amministrazione	3
Compenso dei componenti dell'organo di amministrazione	28.000
Numero dei componenti dell'organo di controllo	1

NOME DEL CAMPO	Anno 2024
Compenso dei componenti dell'organo di controllo	7.280

NOME DEL CAMPO	2024	2023	2022	2021	2020
Approvazione bilancio	sì	sì	sì	sì	sì
Risultato d'esercizio	22.944	18.795	42.391	16.213	504.863

* La compilazione della Sezione "Dati di bilancio per la verifica TUSP" non è richiesta per le "società quotate ex TUSP", se lo stato di attività della società è "in liquidazione" o "soggetta a procedure concorsuali".

Attività produttive di beni e servizi o Distretti tecnologici

Compilare la seguente sotto-sezione se la "Tipologia di attività svolta" dalla partecipata è: "Attività produttive di beni e servizi" o "Attività di promozione e sviluppo di progetti di ricerca finanziati (Distretti tecnologici)".

NOME DEL CAMPO	2024	2023	2022
A1) Ricavi delle vendite e delle prestazioni	3.280.585	2.679.534	2.059.013
A5) Altri Ricavi e Proventi	379.574	344.733	291.550
di cui Contributi in conto esercizio	822	822	851

QUOTA DI POSSESSO (quota diretta e/o indiretta)

NOME DEL CAMPO	Indicazioni per la compilazione
Tipologia di Partecipazione	Partecipazione indiretta
Quota diretta ⁽⁶⁾	
Codice Fiscale Tramite ⁽⁷⁾	12620491006
Denominazione Tramite (organismo) ⁽⁷⁾	Si.Camera scrI
Quota detenuta dalla Tramite nella società ⁽⁸⁾	0,4%
Codice Fiscale Tramite ⁽⁷⁾	04338251004
Denominazione Tramite (organismo) ⁽⁷⁾	Dintec scrI
Quota detenuta dalla Tramite nella società ⁽⁸⁾	0,4%
Codice Fiscale Tramite ⁽⁷⁾	06044201009
Denominazione Tramite (organismo) ⁽⁷⁾	Borsa Merci Telematica Italiana scpa
Quota detenuta dalla Tramite nella società ⁽⁸⁾	0,4%

⁽⁶⁾ Se la partecipazione è diretta o sia diretta che indiretta, inserire la quota detenuta direttamente dall'Amministrazione nella società.

⁽⁷⁾ Compilare se per "Tipologia di Partecipazione" è stato indicato "Partecipazione Indiretta" o "Partecipazione diretta e indiretta". Inserire CF e denominazione dell'ultima tramite attraverso la quale la società è indirettamente partecipata dall'Amministrazione.

⁽⁸⁾ Inserire la quota di partecipazione che la "tramite" detiene nella società.

QUOTA DI POSSESSO – TIPO DI CONTROLLO

Indicare il tipo di controllo* esercitato dall'Amministrazione sulla partecipata. Ai fini del controllo è necessario tener conto, oltre che della quota diretta, anche di eventuali quote indirette detenute dall'Amministrazione nella partecipata.

Nel caso di società partecipata indirettamente, in via generale, inserire il tipo di controllo esercitato dall'Amministrazione sulla "tramite".

NOME DEL CAMPO	Indicazioni per la compilazione
Tipo di controllo*	controllo analogo congiunto

*Per la definizione di controllo si rinvia all'atto di [orientamento del 15 febbraio 2018](#) emanato della Struttura di indirizzo, monitoraggio e controllo sull'attuazione del TUSP e alla deliberazione della Corte dei conti, Sezioni riunite in sede di controllo, 20 giugno 2019, n. 11/SSRRCO/QMIG/19.

INFORMAZIONI ED ESITO PER LA RAZIONALIZZAZIONE

NOME DEL CAMPO	Indicazioni per la compilazione
Partecipazione ancora detenuta alla data di adozione del provvedimento	Sì

Se la partecipazione è ancora detenuta alla data di adozione del provvedimento continuare con la compilazione dei campi di seguito riportati. Altrimenti, se la partecipazione non è più detenuta alla data di adozione del provvedimento, deve essere compilata la scheda "Partecipazione non più detenuta" in base alla tipologia della razionalizzazione realizzata.

Società controllata da una quotata	No
CF della società quotata controllante ⁽⁹⁾	
Denominazione della società quotata controllante ⁽⁹⁾	
Attività svolta dalla Partecipata	autoproduzione di beni o servizi strumentali all'ente o agli enti pubblici partecipanti o allo svolgimento delle loro funzioni (Art. 4, c. 2, lett. d)
Descrizione dell'attività	La società ha il fine di promuovere e diffondere la cultura economica, svolgendo attività di studio, di ricerca, di informazione e formazione.
Quota % di partecipazione detenuta dal soggetto privato ⁽¹⁰⁾	
Svolgimento di attività analoghe a quelle svolte da altre società (art.20, c.2 lett. c)	no
Necessità di contenimento dei costi di funzionamento (art.20, c.2 lett. f)	no
Necessità di aggregazione di società (art.20, c.2 lett. g)	no
L'Amministrazione ha fissato, con proprio provvedimento, obiettivi specifici sui costi di funzionamento della partecipata? (art.19, c, 5) ⁽¹¹⁾	no
Esito della revisione periodica ⁽¹²⁾	mantenimento senza interventi
Modalità (razionalizzazione) ⁽¹³⁾	Scegliere un elemento.
Termine previsto per la razionalizzazione ⁽¹³⁾	
Dichiarazione di Cessione a titolo oneroso in Revisione straordinaria ⁽¹⁴⁾	No
Note*	

⁽⁹⁾ Compilare il campo solo se nel campo "Società controllata da una quotata" è stato scelto "sì".

⁽¹⁰⁾ Compilare il campo se "Attività svolta dalla Partecipata" precedentemente selezionata è "Realizzazione e gestione di opera pubblica ovvero organizzazione e gestione di servizio di interesse generale tramite PPP (Art.4, c.2, lett.c)".

⁽¹¹⁾ Compilare il campo se "Tipo di controllo" è stato selezionato elemento diverso da "nessuno".

⁽¹²⁾ La compilazione del campo non è richiesta per le società in liquidazione, per quelle soggette a procedure concorsuali e per i GAL.

⁽¹³⁾ Campo obbligatorio se per "Esito della revisione periodica" è stato selezionato "Razionalizzazione".

⁽¹⁴⁾ Nel campo l'Amministrazione deve specificare se nel provvedimento di revisione straordinaria, adottato ai sensi dell'art. 24 del TUSP, era stato indicato l'esito "Cessione a titolo oneroso". La compilazione non è richiesta se la società è in liquidazione, è soggetta a procedura concorsuale, è un GAL o nel caso in cui nel campo "Attività svolta dalla partecipata" sia stato selezionato "Coordinamento e attuazione patti territoriali e contratti d'area ex delibera CIPE 21/03/1997 (Art. 26, c.7) oppure "Gestione delle case da gioco – società già costituita e autorizzata alla data del 23/09/2016 (art. 26, c. 12 sexies)".

*Campo con compilazione facoltativa.

Scheda di dettaglio**DATI ANAGRAFICI DELLA PARTECIPATA**

NOME DEL CAMPO	
Codice Fiscale	14847241008
Denominazione	ICONTO SRL
Data di costituzione della partecipata	16/04/2018
Forma giuridica	Società a responsabilità limitata
Tipo di fondazione	
Altra forma giuridica	
Stato di attività della partecipata	La società è attiva
Data di inizio della procedura ⁽¹⁾	
Società con azioni quotate in mercati regolamentati ⁽²⁾	NO
Società che ha emesso strumenti finanziari quotati in mercati regolamentati (ex TUSP) ⁽²⁾	NO
La società è un GAL ⁽²⁾	NO
La società è una "Società benefit" ⁽³⁾	no

⁽¹⁾ Compilare solo se nel campo "stato di attività della partecipata" è stato indicato che sono in corso procedure di liquidazione oppure procedure concorsuali.

⁽²⁾ Nell'applicativo le società con azioni quotate e quelle emittenti strumenti finanziari quotati in mercati regolamentati ("società quotate ex TUSP") e i Gruppi di Azione Locale (GAL) sono individuati mediante elenchi ufficiali.

⁽³⁾ La "società benefit" è una società che nell'esercizio di una attività economica persegue, oltre allo scopo di dividerne gli utili, una o più finalità di beneficio comune e opera in modo responsabile, sostenibile e trasparente nei confronti di persone, comunità, territori e ambiente, beni ed attività culturali e sociali, enti e associazioni ed altri portatori di interesse. Tali finalità devono essere indicate specificatamente nell'oggetto sociale della società. La "società benefit" redige annualmente una relazione concernente il perseguimento del beneficio comune, da allegare al bilancio societario e da pubblicare nel proprio sito Internet (cfr. art. 1, commi 376 – 384, L. n. 208/2015).

SEDE LEGALE DELLA PARTECIPATA

NOME DEL CAMPO	
Stato	Italia
Provincia	ROMA
Comune	ROMA
CAP *	00161
Indirizzo *	VIA GIOVANNI BATTISTA MORGAGNI 13
Telefono *	
FAX *	
Email *	protocollo.iconto@pec.infocamere.it

*campo con compilazione facoltativa

SETTORE DI ATTIVITÀ DELLA PARTECIPATA

Indicare il settore ATECO rappresentativo dell'attività svolta. Nel caso in cui i settori siano più di uno, indicarli in ordine decrescente di importanza.

Dal 1° aprile 2025 è entrata in vigore la classificazione ATECO 2025. L'applicativo gestirà sia i vecchi (ATECO 2022) che i nuovi codici (ATECO 2025), ricordando che per le società, nella maggior parte dei casi, le informazioni di anagrafica, incluse quelle relative al settore di attività, sono acquisite dal Registro delle Imprese (nel quale i codici ATECO sono stati automaticamente riclassificati).

Il seguente file riporta la classificazione ATECO 2022 e ATECO 2025 con il dettaglio delle modifiche intervenute:

<https://www.istat.it/wp-content/uploads/2025/03/Sintesi-modifiche-struttura-ATECO-2025.xlsx>.

Per approfondimenti sulla classificazione Ateco si rimanda al link:

NOME DEL CAMPO	Indicazioni per la compilazione
Attività 1	ALTRE INTERMEDIAZIONI FINANZIARIE NCA ULTERIORI SPECIFICHE: ISTITUTO DI PAGAMENTO (64.99.00)
Attività 2	
Attività 3	
Attività 4	

ULTERIORI INFORMAZIONI SULLA PARTECIPATA*

NOME DEL CAMPO	Indicazioni per la compilazione
Società in house	sì
Previsione nello statuto di limiti sul fatturato ⁽⁴⁾	sì
Società contenuta nell'allegato A al D.Lgs. n. 175/2016	no
Società a partecipazione pubblica di diritto singolare (art.1, c. 4, lett. A) [#]	no
Riferimento normativo società di diritto singolare ⁽⁴⁾	
Società a controllo pubblico che adotta un sistema di contabilità analitica e separata per le attività oggetto di diritti speciali o esclusivi svolte insieme ad altre attività in regime di mercato [§]	no
Specificare se le regole per la contabilità separata sono dettate da:	Scegliere un elemento.
Società esclusa dall'applicazione dell'art. 4 con DPCM (art. 4, c. 9)	no
Società esclusa dall'applicazione dell'art. 4 con provvedimento del Presidente della Regione o delle Prov. Autonome (art. 4, c. 9)	no
Riferimento normativo atto esclusione ⁽⁵⁾	

* La compilazione della Sezione "Ulteriori Informazioni sulla partecipata" non è richiesta per "società quotate ex TUSP", se la società è un GAL oppure se lo stato di attività della società è "in liquidazione" o "soggetta a procedure concorsuali".

⁽⁴⁾ Compilare il campo solo se nel campo precedente è stato scelto "sì"

⁽⁵⁾ Compilare il campo solo se in uno dei campi precedenti è stato scelto "sì"

[#] Per la nozione giuridica di "società a partecipazione pubblica di diritto singolare" di cui all'art. 1, comma 4, del TUSP, si veda l'orientamento della Struttura di monitoraggio disponibile sul sito del Ministero dell'Economia e delle Finanze al seguente link:

https://www.dt.mef.gov.it/export/sites/sitodt/modules/documenti_it/patrimonio_pubblico/patrimonio_pa/Orientamento_del_18_novembre_2019_xSocietx_a_partecipazione_pubblica_di_diritto_singolarex.pdf

[§] Occorre selezionare "Sì" se la società è a **controllo pubblico** (esercitato da una o più pubbliche amministrazioni congiuntamente), svolge attività economiche protette da **diritti speciali o esclusivi**, insieme con altre attività svolte in regime di economia di mercato ed ha adottato un sistema di **contabilità analitica e separata** secondo le indicazioni dettate dal MEF con la direttiva del 9 settembre 2019 (ai sensi del dell'art.6, c.1, TUSP) ovvero secondo le indicazioni dettate dall'Autorità di settore. Si ricorda che per diritti esclusivi o speciali si intendono i diritti concessi da un'autorità competente mediante una disposizione legislativa o regolamentare o disposizione amministrativa pubblicata, avente l'effetto di riservare, rispettivamente, a uno o più operatori economici l'esercizio di un'attività e di incidere sostanzialmente sulla capacità di altri operatori economici di esercitare tale attività.

DATI DI BILANCIO PER LA VERIFICA TUSP*

NOME DEL CAMPO	Anno 2024
Tipologia di attività svolta	Attività bancarie e finanziarie
Numero medio di dipendenti	24
Numero dei componenti dell'organo di amministrazione	3
Compenso dei componenti dell'organo di amministrazione	56.393
Numero dei componenti dell'organo di controllo	3

NOME DEL CAMPO	Anno 2024
Compenso dei componenti dell'organo di controllo	36.147

NOME DEL CAMPO	2024	2023	2022	2021	2020
Approvazione bilancio	sì	sì	sì	sì	sì
Risultato d'esercizio	38.244	249.760	211.597	162.816	113.929

* La compilazione della Sezione “Dati di bilancio per la verifica TUSP” non è richiesta per le “società quotate ex TUSP”, se lo stato di attività della società è “in liquidazione” o “soggetta a procedure concorsuali”.

Attività bancarie e finanziarie

Compilare la seguente sotto-sezione se la “*Tipologia di attività svolta*” dalla partecipata è: “**Attività bancarie e finanziarie**”.

NOME DEL CAMPO	2024	2023	2022
Interessi attivi e proventi assimilati	1.832.916	1.573.185	1.013.353
Commissioni attive	3.372.008	3.375.317	3.061.154

QUOTA DI POSSESSO (quota diretta e/o indiretta)

NOME DEL CAMPO	INDICAZIONI PER LA COMPILAZIONE
Tipologia di Partecipazione	Partecipazione indiretta
Quota diretta ⁽⁶⁾	
Codice Fiscale Tramite ⁽⁷⁾	02313821007
Denominazione Tramite (organismo) ⁽⁷⁾	Infocamere scpa
Quota detenuta dalla Tramite nella società ⁽⁸⁾	100%

⁽⁶⁾ Se la partecipazione è diretta o sia diretta che indiretta, inserire la quota detenuta direttamente dall’Amministrazione nella società.

⁽⁷⁾ Compilare se per “Tipologia di Partecipazione” è stato indicato “Partecipazione Indiretta” o “Partecipazione diretta e indiretta”. Inserire CF e denominazione dell’ultima tramite attraverso la quale la società è indirettamente partecipata dall’Amministrazione.

⁽⁸⁾ Inserire la quota di partecipazione che la “tramite” detiene nella società.

QUOTA DI POSSESSO – TIPO DI CONTROLLO

Indicare il tipo di controllo* esercitato dall’Amministrazione sulla partecipata. Ai fini del controllo è necessario tener conto, oltre che della quota diretta, anche di eventuali quote indirette detenute dall’Amministrazione nella partecipata.

Nel caso di società partecipata indirettamente, in via generale, inserire il tipo di controllo esercitato dall’Amministrazione sulla “tramite”.

NOME DEL CAMPO	Indicazioni per la compilazione
Tipo di controllo*	controllo solitario - maggioranza dei voti esercitabili nell'assemblea ordinaria

*Per la definizione di controllo si rinvia all’atto di [orientamento del 15 febbraio 2018](#) emanato della Struttura di indirizzo, monitoraggio e controllo sull’attuazione del TUSP e alla deliberazione della Corte dei conti, Sezioni riunite in sede di controllo, 20 giugno 2019, n. 11/SSRRCO/QMIG/19.

INFORMAZIONI ED ESITO PER LA RAZIONALIZZAZIONE

NOME DEL CAMPO	INDICAZIONI PER LA COMPILAZIONE
Partecipazione ancora detenuta alla data di adozione del provvedimento	Sì

Se la partecipazione è ancora detenuta alla data di adozione del provvedimento continuare con la compilazione dei campi di seguito riportati. Altrimenti, se la partecipazione non è più detenuta alla data di adozione del provvedimento, deve essere compilata la scheda “Partecipazione non più detenuta” in base alla tipologia della razionalizzazione realizzata.

Società controllata da una quotata	No
CF della società quotata controllante ⁽⁹⁾	
Denominazione della società quotata controllante ⁽⁹⁾	
Attività svolta dalla Partecipata	autoproduzione di beni o servizi strumentali all'ente o agli enti pubblici partecipanti o allo svolgimento delle loro funzioni (Art. 4, c. 2, lett. d)
Descrizione dell'attività	La società ha per oggetto sociale la prestazione dei servizi di pagamento di cui all'articolo 1, comma 2 lettera H-Septies 1 del DL 1 settembre 1993, n 385 e smi per il perseguimento delle finalità istituzionali delle CCIAA e di Infocamere.
Quota % di partecipazione detenuta dal soggetto privato ⁽¹⁰⁾	
Svolgimento di attività analoghe a quelle svolte da altre società (art.20, c.2 lett. c)	no
Necessità di contenimento dei costi di funzionamento (art.20, c.2 lett. f)	no
Necessità di aggregazione di società (art.20, c.2 lett. g)	no
L'Amministrazione ha fissato, con proprio provvedimento, obiettivi specifici sui costi di funzionamento della partecipata? (art.19, c, 5) ⁽¹¹⁾	no
Esito della revisione periodica ⁽¹²⁾	mantenimento senza interventi
Modalità (razionalizzazione) ⁽¹³⁾	Scegliere un elemento.
Termine previsto per la razionalizzazione ⁽¹³⁾	
Dichiarazione di Cessione a titolo oneroso in Revisione straordinaria ⁽¹⁴⁾	No
Note*	

⁽⁹⁾ Compilare il campo solo se nel campo “Società controllata da una quotata” è stato scelto “sì”.

⁽¹⁰⁾ Compilare il campo se “Attività svolta dalla Partecipata” precedentemente selezionata è “Realizzazione e gestione di opera pubblica ovvero organizzazione e gestione di servizio di interesse generale tramite PPP (Art.4, c.2, lett.c)”.

⁽¹¹⁾ Compilare il campo se “Tipo di controllo” è stato selezionato elemento diverso da “nessuno”.

⁽¹²⁾ La compilazione del campo non è richiesta per le società in liquidazione, per quelle soggette a procedure concorsuali e per i GAL.

⁽¹³⁾ Campo obbligatorio se per “Esito della revisione periodica” è stato selezionato “Razionalizzazione”.

⁽¹⁴⁾ Nel campo l'Amministrazione deve specificare se nel provvedimento di revisione straordinaria, adottato ai sensi dell'art. 24 del TUSP, era stato indicato l'esito “Cessione a titolo oneroso”. La compilazione non è richiesta se la società è in liquidazione, è soggetta a procedura concorsuale, è un GAL o nel caso in cui nel campo “Attività svolta dalla partecipata” sia stato selezionato “Coordinamento e attuazione patti territoriali e contratti d'area ex delibera CIPE 21/03/1997 (Art. 26, c.7) oppure “Gestione delle case da gioco – società già costituita e autorizzata alla data del 23/09/2016 (art. 26, c. 12 sexies)”.

*Campo con compilazione facoltativa.

*Scheda di dettaglio***DATI ANAGRAFICI DELLA PARTECIPATA**

NOME DEL CAMPO	Indicazioni per la compilazione
Codice Fiscale	10654631000
Denominazione	TINEXTA SPA
Data di costituzione della partecipata	14/10/2009
Forma giuridica	Società per azioni
Tipo di fondazione	Scegliere un elemento.
Altra forma giuridica	
Stato di attività della partecipata	La società è attiva
Data di inizio della procedura (1)	
Società con azioni quotate in mercati regolamentati (2)	Si
Società che ha emesso strumenti finanziari quotati in mercati regolamentati (ex TUSP) (2)	No
La società è un GAL(2)	No
La società è una "Società benefit" (3)	no

(1) Compilare solo se nel campo "stato di attività della partecipata" è stato indicato che sono in corso procedure di liquidazione oppure procedure concorsuali.

(2) Nell'applicativo le società con azioni quotate e quelle emittenti strumenti finanziari quotati in mercati regolamentati ("società quotate ex TUSP") e i Gruppi di Azione Locale (GAL) sono individuati mediante elenchi ufficiali.

(3) La "società benefit" è una società che nell'esercizio di una attività economica persegue, oltre allo scopo di dividerne gli utili, una o più finalità di beneficio comune e opera in modo responsabile, sostenibile e trasparente nei confronti di persone, comunità, territori e ambiente, beni ed attività culturali e sociali, enti e associazioni ed altri portatori di interesse. Tali finalità devono essere indicate specificatamente nell'oggetto sociale della società. La "società benefit" redige annualmente una relazione concernente il perseguimento del beneficio comune, da allegare al bilancio societario e da pubblicare nel proprio sito Internet (cfr. art. 1, commi 376 – 384, L. n. 208/2015).

SEDE LEGALE DELLA PARTECIPATA

NOME DEL CAMPO	Indicazioni per la compilazione
Stato	Italia
Provincia	Roma
Comune	Roma
CAP*	00196
Indirizzo*	Piazzale Flaminio 1/B
Telefono*	
FAX*	
Email*	TINEXTA@LEGALMAIL.IT

*campo con compilazione facoltativa

SETTORE DI ATTIVITÀ DELLA PARTECIPATA

Indicare il settore ATECO rappresentativo dell'attività svolta. Nel caso in cui i settori siano più di uno, indicarli in ordine decrescente di importanza.

Dal 1° aprile 2025 è entrata in vigore la classificazione ATECO 2025. L'applicativo gestirà sia i vecchi (ATECO 2022) che i nuovi codici (ATECO 2025), ricordando che per le società, nella maggior parte dei casi, le informazioni di anagrafica, incluse quelle relative al settore di attività, sono acquisite dal Registro delle Imprese (nel quale i codici ATECO sono stati automaticamente riclassificati).

Il seguente file riporta la classificazione ATECO 2022 e ATECO 2025 con il dettaglio delle modifiche intervenute:

<https://www.istat.it/wp-content/uploads/2025/03/Sintesi-modifiche-struttura-ATECO-2025.xlsx>.

Per approfondimenti sulla classificazione Ateco si rimanda al link:

<https://www.istat.it/classificazione/ateco-2025/>

NOME DEL CAMPO	Indicazioni per la compilazione
Attività 1	LA GESTIONE DI PARTECIPAZIONI NON NEI CONFRONTI DEL PUBBLICO (70.10.00)
Attività 2	
Attività 3	
Attività 4	

ULTERIORI INFORMAZIONI SULLA PARTECIPATA*

NOME DEL CAMPO	Indicazioni per la compilazione
Società in house	Scegliere un elemento.
Previsione nello statuto di limiti sul fatturato ⁽⁴⁾	Scegliere un elemento.
Società contenuta nell'allegato A al D.Lgs. n. 175/2016	
Società a partecipazione pubblica di diritto singolare (art.1, c. 4, lett. A) #	Scegliere un elemento.
Riferimento normativo società di diritto singolare ⁽⁴⁾	
Società a controllo pubblico che adotta un sistema di contabilità analitica e separata per le attività oggetto di diritti speciali o esclusivi svolte insieme ad altre attività in regime di mercato §	Scegliere un elemento.
Specificare se le regole per la contabilità separata sono dettate da:	Scegliere un elemento.
Società esclusa dall'applicazione dell'art. 4 con DPCM (art. 4, c. 9)	Scegliere un elemento.
Società esclusa dall'applicazione dell'art. 4 con provvedimento del Presidente della Regione o delle Prov. Autonome (art. 4, c. 9)	Scegliere un elemento.
Riferimento normativo atto esclusione ⁽⁵⁾	

* La compilazione della Sezione "Ulteriori Informazioni sulla partecipata" non è richiesta per "società quotate ex TUSP", se la società è un GAL oppure se lo stato di attività della società è "in liquidazione" o "soggetta a procedure concorsuali".

⁽⁴⁾ Compilare il campo solo se nel campo precedente è stato scelto "sì"

⁽⁵⁾ Compilare il campo solo se in uno dei campi precedenti è stato scelto "sì"

Per la nozione giuridica di "società a partecipazione pubblica di diritto singolare" di cui all'art. 1, comma 4, del TUSP, si veda l'orientamento della Struttura di monitoraggio disponibile sul sito del Ministero dell'Economia e delle Finanze al seguente link:

https://www.dt.mef.gov.it/export/sites/sitodt/modules/documenti_it/patrimonio_pubblico/patrimonio_pa/Orientamento_del_18_novembre_2019_xSocietx_a_partecipazione_pubblica_di_diritto_singolarex.pdf

§ Occorre selezionare "Sì" se la società è a **controllo pubblico** (esercitato da una o più pubbliche amministrazioni congiuntamente), svolge attività economiche protette da **diritti speciali o esclusivi**, insieme con altre attività svolte in regime di economia di mercato ed ha adottato un sistema di **contabilità analitica e separata** secondo le indicazioni dettate dal MEF con la direttiva del 9 settembre 2019 (ai sensi del dell'art.6, c.1, TUSP) ovvero secondo le indicazioni dettate dall'Autorità di settore. Si ricorda che per diritti esclusivi o speciali si intendono i diritti concessi da un'autorità competente mediante una disposizione legislativa o regolamentare o disposizione amministrativa pubblicata, avente l'effetto di riservare, rispettivamente, a uno o più operatori economici l'esercizio di un'attività e di incidere sostanzialmente sulla capacità di altri operatori economici di esercitare tale attività.

DATI DI BILANCIO PER LA VERIFICA TUSP*

NOME DEL CAMPO	Anno 2024
Tipologia di attività svolta	Scegliere un elemento.
Numero medio di dipendenti	
Numero dei componenti dell'organo di amministrazione	
Compenso dei componenti dell'organo di amministrazione	
Numero dei componenti dell'organo di controllo	
Compenso dei componenti dell'organo di controllo	

NOME DEL CAMPO	2024	2023	2022	2021	2020
Approvazione bilancio	Scegliere un elemento.	Scegliere un elemento.	Scegliere un elemento.	Scegliere un elemento.	Scegliere un elemento.
Risultato d'esercizio					

* La compilazione della Sezione "Dati di bilancio per la verifica TUSP" non è richiesta per le "società quotate ex TUSP", se lo stato di attività della società è "in liquidazione" o "soggetta a procedure concorsuali".

Attività di Holding

Compilare la seguente sotto-sezione se la "Tipologia di attività svolta" dalla partecipata è: "**Attività consistenti nell'assunzione di partecipazioni in società esercenti attività diverse da quella creditizia e finanziaria (Holding)**".

NOME DEL CAMPO	2024	2023	2022
A1) Ricavi delle vendite e delle prestazioni	2.089.552	1.377.002	1.234.259
A5) Altri Ricavi e Proventi	5.189.808	3.405.512	2.313.509
di cui Contributi in conto esercizio	-	-	-
C15) Proventi da partecipazioni	42.343.416	81.960.153	98.504.429
C16) Altri proventi finanziari	3.710.228	4.515.346	974.588
C17 bis) Utili e perdite su cambi	-	-	-
D18 a) Rettifiche di valore di attività finanziarie – Rivalutazioni di partecipazioni	-	-	-

QUOTA DI POSSESSO (quota diretta e/o indiretta)

NOME DEL CAMPO	Indicazioni per la compilazione
Tipologia di Partecipazione	Partecipazione indiretta
Quota diretta ⁽⁶⁾	
Codice Fiscale Tramite ⁽⁷⁾	05327781000
Denominazione Tramite (organismo) ⁽⁷⁾	Tecno Holding spa
Quota detenuta dalla Tramite nella società ⁽⁸⁾	55,75%

⁽⁶⁾ Se la partecipazione è diretta o sia diretta che indiretta, inserire la quota detenuta direttamente dall'Amministrazione nella società.

⁽⁷⁾ Compilare se per "Tipologia di Partecipazione" è stato indicato "Partecipazione Indiretta" o "Partecipazione diretta e indiretta". Inserire CF e denominazione dell'ultima tramite attraverso la quale la società è indirettamente partecipata dall'Amministrazione.

⁽⁸⁾ Inserire la quota di partecipazione che la "tramite" detiene nella società.

QUOTA DI POSSESSO – TIPO DI CONTROLLO

Indicare il tipo di controllo* esercitato dall'Amministrazione sulla partecipata. Ai fini del controllo è necessario tener conto, oltre che della quota diretta, anche di eventuali quote indirette detenute dall'Amministrazione nella partecipata.

Nel caso di società partecipata indirettamente, in via generale, inserire il tipo di controllo esercitato dall'Amministrazione sulla "tramite".

NOME DEL CAMPO	Indicazioni per la compilazione
Tipo di controllo*	nessuno

*Per la definizione di controllo si rinvia all'atto di [orientamento del 15 febbraio 2018](#) emanato della Struttura di indirizzo, monitoraggio e controllo sull'attuazione del TUSP e alla deliberazione della Corte dei conti, Sezioni riunite in sede di controllo, 20 giugno 2019, n. 11/SSRRCO/QMIG/19.

INFORMAZIONI ED ESITO PER LA RAZIONALIZZAZIONE

NOME DEL CAMPO	Indicazioni per la compilazione
Partecipazione ancora detenuta alla data di adozione del provvedimento	si

Se la partecipazione è ancora detenuta alla data di adozione del provvedimento continuare con la compilazione dei campi di seguito riportati. Altrimenti, se la partecipazione non è più detenuta alla data di adozione del provvedimento, deve essere compilata la scheda “Partecipazione non più detenuta” in base alla tipologia della razionalizzazione realizzata.

Società controllata da una quotata	No
CF della società quotata controllante ⁽⁹⁾	
Denominazione della società quotata controllante ⁽⁹⁾	
Attività svolta dalla Partecipata	attività diversa dalle precedenti
Descrizione dell'attività	L'attività, da non esercitare nei confronti del pubblico, di assunzione e gestione di partecipazioni in società operanti nello sviluppo di servizi informatici e in generale nello sviluppo di servizi innovativi per le imprese e le amministrazioni pubbliche. Esercita, inoltre, attività di coordinamento ed indirizzo strategico, tecnico, commerciale, finanziario e amministrativo delle società partecipate anche indirettamente; l'attività di prestazione di servizi finanziari ed aziendali in genere a società partecipate.
Quota % di partecipazione detenuta dal soggetto privato ⁽¹⁰⁾	
Svolgimento di attività analoghe a quelle svolte da altre società (art.20, c.2 lett. c)	no
Necessità di contenimento dei costi di funzionamento (art.20, c.2 lett. f)	no
Necessità di aggregazione di società (art.20, c.2 lett. g)	no
L'Amministrazione ha fissato, con proprio provvedimento, obiettivi specifici sui costi di funzionamento della partecipata? (art.19, c. 5) ⁽¹¹⁾	Scegliere un elemento.
Esito della revisione periodica ⁽¹²⁾	mantenimento senza interventi
Modalità (razionalizzazione) ⁽¹³⁾	Scegliere un elemento.
Termine previsto per la razionalizzazione ⁽¹³⁾	
Dichiarazione di Cessione a titolo oneroso in Revisione straordinaria ⁽¹⁴⁾	No
Note*	

⁽⁹⁾ Compilare il campo solo se nel campo “Società controllata da una quotata” è stato scelto “sì”.

⁽¹⁰⁾ Compilare il campo se “Attività svolta dalla Partecipata” precedentemente selezionata è “Realizzazione e gestione di opera pubblica ovvero organizzazione e gestione di servizio di interesse generale tramite PPP (Art.4, c.2, lett.c)”.

⁽¹¹⁾ Compilare il campo se “Tipo di controllo” è stato selezionato elemento diverso da “nessuno”.

⁽¹²⁾ La compilazione del campo non è richiesta per le società in liquidazione, per quelle soggette a procedure concorsuali e per i GAL.

⁽¹³⁾ Campo obbligatorio se per “Esito della revisione periodica” è stato selezionato “Razionalizzazione”.

⁽¹⁴⁾ Nel campo l'Amministrazione deve specificare se nel provvedimento di revisione straordinaria, adottato ai sensi dell'art. 24 del TUSP, era stato indicato l'esito “Cessione a titolo oneroso”. La compilazione non è richiesta se la società è in liquidazione, è soggetta a procedura concorsuale, è un GAL o nel caso in cui nel campo “Attività svolta dalla partecipata” sia stato selezionato “Coordinamento e attuazione patti territoriali e contratti d'area ex delibera CIPE 21/03/1997 (Art. 26, c.7) oppure “Gestione delle case da gioco – società già costituita e autorizzata alla data del 23/09/2016 (art. 26, c. 12 sexies)”.

*Campo con compilazione facoltativa.

Scheda di dettaglio

DATI ANAGRAFICI DELLA PARTECIPATA

NOME DEL CAMPO	Indicazioni per la compilazione
Codice Fiscale	01275240586
Denominazione	BCC ROMA -BANCA DI CREDITO COOPERATIVO DI ROMA
Data di costituzione della partecipata	17/10/1954
Forma giuridica	Società cooperativa
Tipo di fondazione	Scegliere un elemento.
Altra forma giuridica	
Stato di attività della partecipata	La società è attiva
Data di inizio della procedura ⁽¹⁾	
Società con azioni quotate in mercati regolamentati ⁽²⁾	no
Società che ha emesso strumenti finanziari quotati in mercati regolamentati (ex TUSP) ⁽²⁾	no
La società è un GAL ⁽²⁾	no
La società è una “Società benefit” ⁽³⁾	no

- ⁽¹⁾ Compilare solo se nel campo “stato di attività della partecipata” è stato indicato che sono in corso procedure di liquidazione oppure procedure concorsuali.
- ⁽²⁾ Nell’applicativo le società con azioni quotate e quelle emittenti strumenti finanziari quotati in mercati regolamentati (“società quotate ex TUSP”) e i Gruppi di Azione Locale (GAL) sono individuati mediante elenchi ufficiali.
- ⁽³⁾ La “società benefit” è una società che nell’esercizio di una attività economica persegue, oltre allo scopo di dividerne gli utili, una o più finalità di beneficio comune e opera in modo responsabile, sostenibile e trasparente nei confronti di persone, comunità, territori e ambiente, beni ed attività culturali e sociali, enti e associazioni ed altri portatori di interesse. Tali finalità devono essere indicate specificatamente nell’oggetto sociale della società. La “società benefit” redige annualmente una relazione concernente il perseguimento del beneficio comune, da allegare al bilancio societario e da pubblicare nel proprio sito Internet (cfr. art. 1, commi 376 – 384, L. n. 208/2015).

SEDE LEGALE DELLA PARTECIPATA

NOME DEL CAMPO	Indicazioni per la compilazione
Stato	Italia
Provincia	Roma
Comune	Roma
CAP*	00187
Indirizzo*	Via Sardegna 129
Telefono*	
FAX*	
Email*	BCCROMA@ACTALISCERTYMAIL.IT

*campo con compilazione facoltativa

SETTORE DI ATTIVITÀ DELLA PARTECIPATA

Indicare il settore ATECO rappresentativo dell’attività svolta. Nel caso in cui i settori siano più di uno, indicarli in ordine decrescente di importanza.

Dal 1° aprile 2025 è entrata in vigore la classificazione ATECO 2025. L’applicativo gestirà sia i vecchi (ATECO 2022) che i nuovi codici (ATECO 2025), ricordando che per le società, nella maggior parte dei casi, le informazioni di anagrafica, incluse quelle relative al settore di attività, sono acquisite dal Registro delle Imprese (nel quale i codici ATECO sono stati automaticamente riclassificati).

Il seguente file riporta la classificazione ATECO 2022 e ATECO 2025 con il dettaglio delle modifiche intervenute:

<https://www.istat.it/wp-content/uploads/2025/03/Sintesi-modifiche-struttura-ATECO-2025.xlsx>.

Per approfondimenti sulla classificazione Ateco si rimanda al link:

NOME DEL CAMPO	Indicazioni per la compilazione
Attività 1	Intermediazione monetaria di istituti monetari diverse dalle Banche centrali. Presidenza e direzione generale (64.19.10)
Attività 2	
Attività 3	
Attività 4	

ULTERIORI INFORMAZIONI SULLA PARTECIPATA *

NOME DEL CAMPO	Indicazioni per la compilazione
Società in house	no
Previsione nello statuto di limiti sul fatturato ⁽⁴⁾	
Società contenuta nell'allegato A al D.Lgs. n. 175/2016	no
Società a partecipazione pubblica di diritto singolare (art.1, c. 4, lett. A) [#]	no
Riferimento normativo società di diritto singolare ⁽⁴⁾	
Società a controllo pubblico che adotta un sistema di contabilità analitica e separata per le attività oggetto di diritti speciali o esclusivi svolte insieme ad altre attività in regime di mercato [§]	no
Specificare se le regole per la contabilità separata sono dettate da:	Scegliere un elemento.
Società esclusa dall'applicazione dell'art. 4 con DPCM (art. 4, c. 9)	no
Società esclusa dall'applicazione dell'art. 4 con provvedimento del Presidente della Regione o delle Prov. Autonome (art. 4, c. 9)	no
Riferimento normativo atto esclusione ⁽⁵⁾	

* La compilazione della Sezione "Ulteriori Informazioni sulla partecipata" non è richiesta per "società quotate ex TUSP", se la società è un GAL oppure se lo stato di attività della società è "in liquidazione" o "soggetta a procedure concorsuali".

⁽⁴⁾ Compilare il campo solo se nel campo precedente è stato scelto "sì"

⁽⁵⁾ Compilare il campo solo se in uno dei campi precedenti è stato scelto "sì"

[#] Per la nozione giuridica di "società a partecipazione pubblica di diritto singolare" di cui all'art. 1, comma 4, del TUSP, si veda l'orientamento della Struttura di monitoraggio disponibile sul sito del Ministero dell'Economia e delle Finanze al seguente link: https://www.dt.mef.gov.it/export/sites/sitodt/modules/documenti_it/patrimonio_pubblico/patrimonio_pa/Orientamento_del_18_novembre_2019_xSocietx_a_partecipazione_pubblica_di_diritto_singolarex.pdf

[§] Occorre selezionare "SI" se la società è a **controllo pubblico** (esercitato da una o più pubbliche amministrazioni congiuntamente), svolge attività economiche protette da **diritti speciali o esclusivi**, insieme con altre attività svolte in regime di economia di mercato ed ha adottato un sistema di **contabilità analitica e separata** secondo le indicazioni dettate dal MEF con la direttiva del 9 settembre 2019 (ai sensi del dell'art.6, c.1, TUSP) ovvero secondo le indicazioni dettate dall'Autorità di settore. Si ricorda che per diritti esclusivi o speciali si intendono i diritti concessi da un'autorità competente mediante una disposizione legislativa o regolamentare o disposizione amministrativa pubblicata, avente l'effetto di riservare, rispettivamente, a uno o più operatori economici l'esercizio di un'attività e di incidere sostanzialmente sulla capacità di altri operatori economici di esercitare tale attività.

DATI DI BILANCIO PER LA VERIFICA TUSP *

NOME DEL CAMPO	Anno 2024
Tipologia di attività svolta	Attività bancarie e finanziarie
Numero medio di dipendenti	1.452
Numero dei componenti dell'organo di amministrazione	13
Compenso dei componenti dell'organo di amministrazione	1.075.961
Numero dei componenti dell'organo di controllo	3
Compenso dei componenti dell'organo di controllo	256.894

NOME DEL CAMPO	2024	2023	2022	2021	2020
Approvazione bilancio	sì	sì	sì	sì	sì
Risultato d'esercizio	294.219.680	95.444.042	42.736.248	38.497.686	36.035.909

* La compilazione della Sezione "Dati di bilancio per la verifica TUSP" non è richiesta per le "società quotate ex TUSP", se lo stato di attività della società è "in liquidazione" o "soggetta a procedure concorsuali".

3. Attività bancarie e finanziarie

Compilare la seguente sotto-sezione se la "Tipologia di attività svolta" dalla partecipata è: "**Attività bancarie e finanziarie**".

NOME DEL CAMPO	2024	2023	2022
Interessi attivi e proventi assimilati	711.096.866	565.471.102	296.478.944
Commissioni attive	148.237.347	140.010.778	128.178.453

QUOTA DI POSSESSO (quota diretta e/o indiretta)

NOME DEL CAMPO	Indicazioni per la compilazione
Tipologia di Partecipazione	Partecipazione indiretta
Quota diretta ⁽⁶⁾	
Codice Fiscale Tramite ⁽⁷⁾	08618091006
Denominazione Tramite (organismo) ⁽⁷⁾	RETECAMERE
Quota detenuta dalla Tramite nella società ⁽⁸⁾	0,0005%
Codice Fiscale Tramite ⁽⁷⁾	05327781000
Denominazione Tramite (organismo) ⁽⁷⁾	Tecno Holding spa
Quota detenuta dalla Tramite nella società ⁽⁸⁾	0,000005%

⁽⁶⁾ Se la partecipazione è diretta o sia diretta che indiretta, inserire la quota detenuta direttamente dall'Amministrazione nella società.

⁽⁷⁾ Compilare se per "Tipologia di Partecipazione" è stato indicato "Partecipazione Indiretta" o "Partecipazione diretta e indiretta". Inserire CF e denominazione dell'ultima tramite attraverso la quale la società è indirettamente partecipata dall'Amministrazione.

⁽⁸⁾ Inserire la quota di partecipazione che la "tramite" detiene nella società.

QUOTA DI POSSESSO – TIPO DI CONTROLLO

Indicare il tipo di controllo* esercitato dall'Amministrazione sulla partecipata. Ai fini del controllo è necessario tener conto, oltre che della quota diretta, anche di eventuali quote indirette detenute dall'Amministrazione nella partecipata.

Nel caso di società partecipata indirettamente, in via generale, inserire il tipo di controllo esercitato dall'Amministrazione sulla "tramite".

NOME DEL CAMPO	Indicazioni per la compilazione
Tipo di controllo*	nessuno

*Per la definizione di controllo si rinvia all'atto di [orientamento del 15 febbraio 2018](#) emanato della Struttura di indirizzo, monitoraggio e controllo sull'attuazione del TUSP e alla deliberazione della Corte dei conti, Sezioni riunite in sede di controllo, 20 giugno 2019, n. 11/SSRRCO/QMIG/19.

INFORMAZIONI ED ESITO PER LA RAZIONALIZZAZIONE

NOME DEL CAMPO	Indicazioni per la compilazione
Partecipazione ancora detenuta alla data di adozione del provvedimento	si

Se la partecipazione è ancora detenuta alla data di adozione del provvedimento continuare con la compilazione dei campi di seguito riportati. Altrimenti, se la partecipazione non è più detenuta alla data di adozione del provvedimento, deve essere compilata la scheda “Partecipazione non più detenuta” in base alla tipologia della razionalizzazione realizzata.

Società controllata da una quotata	No
CF della società quotata controllante ⁽⁹⁾	
Denominazione della società quotata controllante ⁽⁹⁾	
Attività svolta dalla Partecipata	attività diversa dalle precedenti
Descrizione dell'attività	ATTIVITA' DI INTERMEDIAZIONE FINANZIARIA E CREDITIZIA
Quota % di partecipazione detenuta dal soggetto privato ⁽¹⁰⁾	
Svolgimento di attività analoghe a quelle svolte da altre società (art.20, c.2 lett. c)	no
Necessità di contenimento dei costi di funzionamento (art.20, c.2 lett. f)	no
Necessità di aggregazione di società (art.20, c.2 lett. g)	no
L'Amministrazione ha fissato, con proprio provvedimento, obiettivi specifici sui costi di funzionamento della partecipata? (art.19, c, 5) ⁽¹¹⁾	no
Esito della revisione periodica ⁽¹²⁾	mantenimento senza interventi
Modalità (razionalizzazione) ⁽¹³⁾	Scegliere un elemento.
Termine previsto per la razionalizzazione ⁽¹³⁾	
Dichiarazione di Cessione a titolo oneroso in Revisione straordinaria ⁽¹⁴⁾	No
Note*	

⁽⁹⁾ Compilare il campo solo se nel campo “Società controllata da una quotata” è stato scelto “sì”.

⁽¹⁰⁾ Compilare il campo se “Attività svolta dalla Partecipata” precedentemente selezionata è “Realizzazione e gestione di opera pubblica ovvero organizzazione e gestione di servizio di interesse generale tramite PPP (Art.4, c.2, lett.c)”.

⁽¹¹⁾ Compilare il campo se “Tipo di controllo” è stato selezionato elemento diverso da “nessuno”.

⁽¹²⁾ La compilazione del campo non è richiesta per le società in liquidazione, per quelle soggette a procedure concorsuali e per i GAL.

⁽¹³⁾ Campo obbligatorio se per “Esito della revisione periodica” è stato selezionato “Razionalizzazione”.

⁽¹⁴⁾ Nel campo l'Amministrazione deve specificare se nel provvedimento di revisione straordinaria, adottato ai sensi dell'art. 24 del TUSP, era stato indicato l'esito “Cessione a titolo oneroso”. La compilazione non è richiesta se la società è in liquidazione, è soggetta a procedura concorsuale, è un GAL o nel caso in cui nel campo “Attività svolta dalla partecipata” sia stato selezionato “Coordinamento e attuazione patti territoriali e contratti d'area ex delibera CIPE 21/03/1997 (Art. 26, c.7) oppure “Gestione delle case da gioco – società già costituita e autorizzata alla data del 23/09/2016 (art. 26, c. 12 sexies)”.

*Campo con compilazione facoltativa.

Scheda di dettagli

23 Sacal GH spa – CF 03507930794

Scheda di dettaglio

DATI ANAGRAFICI DELLA PARTECIPATA

NOME DEL CAMPO	Indicazioni per la compilazione
Codice Fiscale	03507930794
Denominazione	SACAL GROUND HANDLING SOCIETA' PER AZIONI
Data di costituzione della partecipata	31/05/2016
Forma giuridica	Società per azioni
Tipo di fondazione	Scegliere un elemento.
Altra forma giuridica	
Stato di attività della partecipata	attiva
Data di inizio della procedura ⁽¹⁾	
Società con azioni quotate in mercati regolamentati ⁽²⁾	no
Società che ha emesso strumenti finanziari quotati in mercati regolamentati (ex TUSP) ⁽²⁾	no
La società è un GAL ⁽²⁾	no
La società è una "Società benefit" ⁽³⁾	no

⁽¹⁾ Compilare solo se nel campo "stato di attività della partecipata" è stato indicato che sono in corso procedure di liquidazione oppure procedure concorsuali.

⁽²⁾ Nell'applicativo le società con azioni quotate e quelle emittenti strumenti finanziari quotati in mercati regolamentati ("società quotate ex TUSP") e i Gruppi di Azione Locale (GAL) sono individuati mediante elenchi ufficiali.

⁽³⁾ La "società benefit" è una società che nell'esercizio di una attività economica persegue, oltre allo scopo di dividerne gli utili, una o più finalità di beneficio comune e opera in modo responsabile, sostenibile e trasparente nei confronti di persone, comunità, territori e ambiente, beni ed attività culturali e sociali, enti e associazioni ed altri portatori di interesse. Tali finalità devono essere indicate specificatamente nell'oggetto sociale della società. La "società benefit" redige annualmente una relazione concernente il perseguimento del beneficio comune, da allegare al bilancio societario e da pubblicare nel proprio sito Internet (cfr. art. 1, commi 376 – 384, L. n. 208/2015).

NOME DEL CAMPO	Indicazioni per la compilazione
Stato	Italia
Provincia	Catanzaro
Comune	Lamezia Terme
CAP*	88046
Indirizzo*	c/o Aeroporto civile snc
Telefono*	
FAX*	
Email*	SGH@PEC.SACALGH.IT

*campo con compilazione facoltativa

SETTORE DI ATTIVITÀ DELLA PARTECIPATA

Indicare il settore ATECO rappresentativo dell'attività svolta. Nel caso in cui i settori siano più di uno, indicarli in ordine decrescente di importanza.

Dal 1° aprile 2025 è entrata in vigore la classificazione ATECO 2025. L'applicativo gestirà sia i vecchi (ATECO 2022) che i nuovi codici (ATECO 2025), ricordando che per le società, nella maggior parte dei casi, le informazioni di anagrafica, incluse quelle relative al settore di attività, sono acquisite dal Registro delle Imprese (nel quale i codici ATECO sono stati automaticamente riclassificati).

Il seguente file riporta la classificazione ATECO 2022 e ATECO 2025 con il dettaglio delle modifiche intervenute:

<https://www.istat.it/wp-content/uploads/2025/03/Sintesi-modifiche-struttura-ATECO-2025.xlsx>.

Per approfondimenti sulla classificazione Ateco si rimanda al link:

NOME DEL CAMPO	Indicazioni per la compilazione
Attività 1	Attività dei servizi connessi al trasporto aereo (N.52.53)
Attività 2	
Attività 3	
Attività 4	

ULTERIORI INFORMAZIONI SULLA PARTECIPATA *

NOME DEL CAMPO	Indicazioni per la compilazione
Società in house	no
Previsione nello statuto di limiti sul fatturato ⁽⁴⁾	no
Società contenuta nell'allegato A al D.Lgs. n. 175/2016	no
Società a partecipazione pubblica di diritto singolare (art.1, c. 4, lett. A) #	no
Riferimento normativo società di diritto singolare ⁽⁴⁾	
Società a controllo pubblico che adotta un sistema di contabilità analitica e separata per le attività oggetto di diritti speciali o esclusivi svolte insieme ad altre attività in regime di mercato §	no
Specificare se le regole per la contabilità separata sono dettate da:	Scegliere un elemento.
Società esclusa dall'applicazione dell'art. 4 con DPCM (art. 4, c. 9)	no
Società esclusa dall'applicazione dell'art. 4 con provvedimento del Presidente della Regione o delle Prov. Autonome (art. 4, c. 9)	no
Riferimento normativo atto esclusione ⁽⁵⁾	

* La compilazione della Sezione "Ulteriori Informazioni sulla partecipata" non è richiesta per "società quotate ex TUSP", se la società è un GAL oppure se lo stato di attività della società è "in liquidazione" o "soggetta a procedure concorsuali".

⁽⁴⁾ Compilare il campo solo se nel campo precedente è stato scelto "sì"

⁽⁵⁾ Compilare il campo solo se in uno dei campi precedenti è stato scelto "sì"

Per la nozione giuridica di "società a partecipazione pubblica di diritto singolare" di cui all'art. 1, comma 4, del TUSP, si veda l'orientamento della Struttura di monitoraggio disponibile sul sito del Ministero dell'Economia e delle Finanze al seguente link:

https://www.dt.mef.gov.it/export/sites/sitodt/modules/documenti_it/patrimonio_pubblico/patrimonio_pa/Orientamento_del_18_novembre_2019_xSocietx_a_partecipazione_pubblica_di_diritto_singolarex.pdf

§ Occorre selezionare "SI" se la società è a **controllo pubblico** (esercitato da una o più pubbliche amministrazioni congiuntamente), svolge attività economiche protette da **diritti speciali o esclusivi**, insieme con altre attività svolte in regime di economia di mercato ed ha adottato un sistema di **contabilità analitica e separata** secondo le indicazioni dettate dal MEF con la direttiva del 9 settembre 2019 (ai sensi del dell'art.6, c.1, TUSP) ovvero secondo le indicazioni dettate dall'Autorità di settore. Si ricorda che per diritti esclusivi o speciali si intendono i diritti concessi da un'autorità competente mediante una disposizione legislativa o regolamentare o disposizione amministrativa pubblicata, avente l'effetto di riservare, rispettivamente, a uno o più operatori economici l'esercizio di un'attività e di incidere sostanzialmente sulla capacità di altri operatori economici di esercitare tale attività.

DATI DI BILANCIO PER LA VERIFICA TUSP *

NOME DEL CAMPO	Anno 2024
Tipologia di attività svolta	Attività produttive di beni e servizi
Numero medio di dipendenti	111
Numero dei componenti dell'organo di amministrazione	1
Compenso dei componenti dell'organo di amministrazione	20.000
Numero dei componenti dell'organo di controllo	3
Compenso dei componenti dell'organo di controllo	20.130

NOME DEL CAMPO	2024	2023	2022	2021	2020
Approvazione bilancio	sì	sì	sì	sì	sì
Risultato d'esercizio	-362.223	-57.360	25.981	-462.017	-1.134.906

* La compilazione della Sezione "Dati di bilancio per la verifica TUSP" non è richiesta per le "società quotate ex TUSP", se lo stato di attività della società è "in liquidazione" o "soggetta a procedure concorsuali".

Attività produttive di beni e servizi o Distretti tecnologici

Compilare la seguente sotto-sezione se la "Tipologia di attività svolta" dalla partecipata è: "Attività produttive di beni e servizi" o "**Attività di promozione e sviluppo di progetti di ricerca finanziati (Distretti tecnologici)**".

NOME DEL CAMPO	2024	2023	2022
A1) Ricavi delle vendite e delle prestazioni	5.296.343	5.567.376	5.696.976
A5) Altri Ricavi e Proventi	14.518	7.682	442.136
di cui Contributi in conto esercizio	-	-	-

QUOTA DI POSSESSO (quota diretta e/o indiretta)

NOME DEL CAMPO	Indicazioni per la compilazione
Tipologia di Partecipazione	Partecipazione indiretta
Quota diretta ⁽⁶⁾	
Codice Fiscale Tramite ⁽⁷⁾	01764970792
Denominazione Tramite (organismo) ⁽⁷⁾	SACAL SPA
Quota detenuta dalla Tramite nella società ⁽⁸⁾	100%

⁽⁶⁾ Se la partecipazione è diretta o sia diretta che indiretta, inserire la quota detenuta direttamente dall'Amministrazione nella società.

⁽⁷⁾ Compilare se per "Tipologia di Partecipazione" è stato indicato "Partecipazione Indiretta" o "Partecipazione diretta e indiretta". Inserire CF e denominazione dell'ultima tramite attraverso la quale la società è indirettamente partecipata dall'Amministrazione.

⁽⁸⁾ Inserire la quota di partecipazione che la "tramite" detiene nella società.

QUOTA DI POSSESSO – TIPO DI CONTROLLO

Indicare il tipo di controllo* esercitato dall'Amministrazione sulla partecipata. Ai fini del controllo è necessario tener conto, oltre che della quota diretta, anche di eventuali quote indirette detenute dall'Amministrazione nella partecipata.

Nel caso di società partecipata indirettamente, in via generale, inserire il tipo di controllo esercitato dall'Amministrazione sulla "tramite".

NOME DEL CAMPO	Indicazioni per la compilazione
Tipo di controllo*	nessuno

*Per la definizione di controllo si rinvia all'atto di [orientamento del 15 febbraio 2018](#) emanato della Struttura di indirizzo, monitoraggio e controllo sull'attuazione del TUSP e alla deliberazione della Corte dei conti, Sezioni riunite in sede di controllo, 20 giugno 2019, n. 11/SSRRCO/QMIG/19.

INFORMAZIONI ED ESITO PER LA RAZIONALIZZAZIONE

NOME DEL CAMPO	Indicazioni per la compilazione
Partecipazione ancora detenuta alla data di adozione del provvedimento	Sì

Se la partecipazione è ancora detenuta alla data di adozione del provvedimento continuare con la compilazione dei campi di seguito riportati. Altrimenti, se la partecipazione non è più detenuta alla data di adozione del provvedimento, deve essere compilata la scheda “Partecipazione non più detenuta” in base alla tipologia della razionalizzazione realizzata.

Società controllata da una quotata	No
CF della società quotata controllante ⁽⁹⁾	
Denominazione della società quotata controllante ⁽⁹⁾	
Attività svolta dalla Partecipata	attività diversa dalle precedenti
Descrizione dell'attività	Attività dei servizi connessi al trasporto aereo
Quota % di partecipazione detenuta dal soggetto privato ⁽¹⁰⁾	
Svolgimento di attività analoghe a quelle svolte da altre società (art.20, c.2 lett. c)	no
Necessità di contenimento dei costi di funzionamento (art.20, c.2 lett. f)	no
Necessità di aggregazione di società (art.20, c.2 lett. g)	no
L'Amministrazione ha fissato, con proprio provvedimento, obiettivi specifici sui costi di funzionamento della partecipata? (art.19, c, 5) ⁽¹¹⁾	no
Esito della revisione periodica ⁽¹²⁾	mantenimento senza interventi
Modalità (razionalizzazione) ⁽¹³⁾	Scegliere un elemento.
Termine previsto per la razionalizzazione ⁽¹³⁾	
Dichiarazione di Cessione a titolo oneroso in Revisione straordinaria ⁽¹⁴⁾	No
Note*	La società SACAL GH Spa costituisce partecipazione indiretta della Camera di Commercio di Cosenza, detenuta tramite SACAL Spa (partecipazione diretta 0,28%). Ai sensi dell'art. 20 comma 1 del TUSP, essa è indicata ai soli fini ricognitivi. L'eventuale ricorrenza della condizione di cui all'art. 20, comma 2 del TUSP riguarda esclusivamente la capogruppo SACAL Spa, alla quale competono le valutazioni e le eventuali azioni di razionalizzazione. La Camera non esercita poteri di controllo o indirizzo su SACAL GH Spa e, pertanto, nessuna misura di razionalizzazione è imputabile all'Ente.

⁽⁹⁾ Compilare il campo solo se nel campo “Società controllata da una quotata” è stato scelto “sì”.

⁽¹⁰⁾ Compilare il campo se “Attività svolta dalla Partecipata” precedentemente selezionata è “Realizzazione e gestione di opera pubblica ovvero organizzazione e gestione di servizio di interesse generale tramite PPP (Art.4, c.2, lett.c)”.

⁽¹¹⁾ Compilare il campo se “Tipo di controllo” è stato selezionato elemento diverso da “nessuno”.

⁽¹²⁾ La compilazione del campo non è richiesta per le società in liquidazione, per quelle soggette a procedure concorsuali e per i GAL.

⁽¹³⁾ Campo obbligatorio se per “Esito della revisione periodica” è stato selezionato “Razionalizzazione”.

⁽¹⁴⁾ Nel campo l'Amministrazione deve specificare se nel provvedimento di revisione straordinaria, adottato ai sensi dell'art. 24 del TUSP, era stato indicato l'esito “Cessione a titolo oneroso”. La compilazione non è richiesta se la società è in liquidazione, è soggetta a procedura concorsuale, è un GAL o nel caso in cui nel campo “Attività svolta dalla partecipata” sia stato selezionato “Coordinamento e attuazione patti territoriali e contratti d'area ex delibera CIPE 21/03/1997 (Art. 26, c.7) oppure “Gestione delle case da gioco – società già costituita e autorizzata alla data del 23/09/2016 (art. 26, c. 12 sexies)”.

*Campo con compilazione facoltativa.

*Scheda di dettaglio***DATI ANAGRAFICI DELLA PARTECIPATA**

NOME DEL CAMPO	Indicazioni per la compilazione
Codice Fiscale	02121330795
Denominazione	LAMEZIAEUROPA S.P.A.
Data di costituzione della partecipata	17/03/1997
Forma giuridica	Società per azioni
Tipo di fondazione	Scegliere un elemento.
Altra forma giuridica	
Stato di attività della partecipata	La società è attiva
Data di inizio della procedura ⁽¹⁾	
Società con azioni quotate in mercati regolamentati ⁽²⁾	no
Società che ha emesso strumenti finanziari quotati in mercati regolamentati (ex TUSP) ⁽²⁾	no
La società è un GAL ⁽²⁾	no
La società è una “Società benefit” ⁽³⁾ §	no

(1) Compilare solo se nel campo “stato di attività della partecipata” è stato indicato che sono in corso procedure di liquidazione oppure procedure concorsuali.

(2) Nell’applicativo le società con azioni quotate e quelle emittenti strumenti finanziari quotati in mercati regolamentati (“società quotate ex TUSP”) e i Gruppi di Azione Locale (GAL) sono individuati mediante elenchi ufficiali.

(3) La “società benefit” è una società che nell’esercizio di una attività economica persegue, oltre allo scopo di dividerne gli utili, una o più finalità di beneficio comune e opera in modo responsabile, sostenibile e trasparente nei confronti di persone, comunità, territori e ambiente, beni ed attività culturali e sociali, enti e associazioni ed altri portatori di interesse. Tali finalità devono essere indicate specificatamente nell’oggetto sociale della società. La “società benefit” redige annualmente una relazione concernente il perseguimento del beneficio comune, da allegare al bilancio societario e da pubblicare nel proprio sito Internet (cfr. art. 1, commi 376 – 384, L. n. 208/2015).

SEDE LEGALE DELLA PARTECIPATA

NOME DEL CAMPO	Indicazioni per la compilazione
Stato	Italia
Provincia	Catanzaro
Comune	Lamezia Terme
CAP*	88046
Indirizzo*	Zona Industriale Ex area SIR
Telefono*	0968209823
FAX*	0968209823
Email*	INFO@PEC.LAMEZIAEUROPASPA.IT

*campo con compilazione facoltativa

SETTORE DI ATTIVITÀ DELLA PARTECIPATA

Indicare il settore ATECO rappresentativo dell’attività svolta. Nel caso in cui i settori siano più di uno, indicarli in ordine decrescente di importanza.

Dal 1° aprile 2025 è entrata in vigore la classificazione ATECO 2025. L’applicativo gestirà sia i vecchi (ATECO 2022) che i nuovi codici (ATECO 2025), ricordando che per le società, nella maggior parte dei casi, le informazioni di anagrafica, incluse quelle relative al settore di attività, sono acquisite dal Registro delle Imprese (nel quale i codici ATECO sono stati automaticamente riclassificati).

Il seguente file riporta la classificazione ATECO 2022 e ATECO 2025 con il dettaglio delle modifiche intervenute:

<https://www.istat.it/wp-content/uploads/2025/03/Sintesi-modifiche-struttura-ATECO-2025.xlsx>.

Per approfondimenti sulla classificazione Ateco si rimanda al link:

<https://www.istat.it/classificazione/ateco-2025/>

NOME DEL CAMPO	Indicazioni per la compilazione
Attività 1	Altri servizi di sostegno alle imprese nca (N.82.99.99)
Attività 2	
Attività 3	
Attività 4	

ULTERIORI INFORMAZIONI SULLA PARTECIPATA *

NOME DEL CAMPO	Indicazioni per la compilazione
Società in house	no
Previsione nello statuto di limiti sul fatturato ⁽⁴⁾	no
Società contenuta nell'allegato A al D.Lgs. n. 175/2016	no
Società a partecipazione pubblica di diritto singolare (art.1, c. 4, lett. A) [#]	no
Riferimento normativo società di diritto singolare ⁽⁴⁾	
Società a controllo pubblico che adotta un sistema di contabilità analitica e separata per le attività oggetto di diritti speciali o esclusivi svolte insieme ad altre attività in regime di mercato [§]	no
Specificare se la disciplina applicata è stata dettata da:	Scegliere un elemento.
Società esclusa dall'applicazione dell'art. 4 con DPCM (art. 4, c. 9)	no
Società esclusa dall'applicazione dell'art. 4 con provvedimento del Presidente della Regione o delle Prov. Autonome (art. 4, c. 9)	no
Riferimento normativo atto esclusione ⁽⁵⁾	

* La compilazione della Sezione "Ulteriori Informazioni sulla partecipata" non è richiesta per "società quotate ex TUSP", se la società è un GAL oppure se lo stato di attività della società è "in liquidazione" o "soggetta a procedure concorsuali".

⁽⁴⁾ Compilare il campo solo se nel campo precedente è stato scelto "sì"

⁽⁵⁾ Compilare il campo solo se in uno dei campi precedenti è stato scelto "sì"

[#] Per la nozione giuridica di "società a partecipazione pubblica di diritto singolare" di cui all'art. 1, comma 4, del TUSP, si veda l'orientamento della Struttura di monitoraggio disponibile sul sito del Ministero dell'Economia e delle Finanze al seguente link: https://www.dt.mef.gov.it/export/sites/sitodt/modules/documenti_it/patrimonio_pubblico/patrimonio_pa/Orientamento_del_18_novembre_2019_xSocietx_a_partecipazione_pubblica_di_diritto_singolarex.pdf

[§] Occorre selezionare "SI" se la società è a **controllo pubblico** (esercitato da una o più pubbliche amministrazioni congiuntamente), svolge attività economiche protette da **diritti speciali o esclusivi**, insieme con altre attività svolte in regime di economia di mercato ed ha adottato un sistema di **contabilità analitica e separata** secondo le indicazioni dettate dal MEF con la direttiva del 9 settembre 2019 (ai sensi del dell'art.6, c.1, TUSP) ovvero secondo le indicazioni dettate dall'Autorità di settore. Si ricorda che per diritti esclusivi o speciali si intendono i diritti concessi da un'autorità competente mediante una disposizione legislativa o regolamentare o disposizione amministrativa pubblicata, avente l'effetto di riservare, rispettivamente, a uno o più operatori economici l'esercizio di un'attività e di incidere sostanzialmente sulla capacità di altri operatori economici di esercitare tale attività.

DATI DI BILANCIO PER LA VERIFICA TUSP *

NOME DEL CAMPO	Anno 2024
Tipologia di attività svolta	Attività produttive di beni e servizi
Numero medio di dipendenti	2
Numero dei componenti dell'organo di amministrazione	5
Compenso dei componenti dell'organo di amministrazione	60.000
Numero dei componenti dell'organo di controllo	3
Compenso dei componenti dell'organo di controllo	24.960

NOME DEL CAMPO	2024	2023	2022	2021	2020
Approvazione bilancio	sì	sì	sì	sì	sì
Risultato d'esercizio	345.136	141.776	395.746	-191.199	-377.752

* La compilazione della Sezione "Dati di bilancio per la verifica TUSP" non è richiesta per le "società quotate ex TUSP", se lo stato di attività della società è "in liquidazione" o "soggetta a procedure concorsuali".

Attività produttive di beni e servizi o Distretti tecnologici

Compilare la seguente sotto-sezione se la "Tipologia di attività svolta" dalla partecipata è: "Attività produttive di beni e servizi" o "Attività di promozione e sviluppo di progetti di ricerca finanziati (Distretti tecnologici)".

NOME DEL CAMPO	2024	2023	2022
A1) Ricavi delle vendite e delle prestazioni	1.321.231	2.065.307	2.199.170
A5) Altri Ricavi e Proventi	713.203	128.954	133.783
di cui Contributi in conto esercizio	-	-	-

QUOTA DI POSSESSO (quota diretta e/o indiretta)

NOME DEL CAMPO	Indicazioni per la compilazione
Tipologia di Partecipazione	Partecipazione indiretta
Quota diretta ⁽⁶⁾	
Codice Fiscale Tramite ⁽⁷⁾	01764970792
Denominazione Tramite (organismo) ⁽⁷⁾	SACAL SPA
Quota detenuta dalla Tramite nella società ⁽⁸⁾	0,49%

⁽⁶⁾ Se la partecipazione è diretta o sia diretta che indiretta, inserire la quota detenuta direttamente dall'Amministrazione nella società.

⁽⁷⁾ Compilare se per "Tipologia di Partecipazione" è stato indicato "Partecipazione Indiretta" o "Partecipazione diretta e indiretta". Inserire CF e denominazione dell'ultima tramite attraverso la quale la società è indirettamente partecipata dall'Amministrazione.

⁽⁸⁾ Inserire la quota di partecipazione che la "tramite" detiene nella società.

QUOTA DI POSSESSO – TIPO DI CONTROLLO

Indicare il tipo di controllo* esercitato dall'Amministrazione sulla partecipata. Ai fini del controllo è necessario tener conto, oltre che della quota diretta, anche di eventuali quote indirette detenute dall'Amministrazione nella partecipata.

Nel caso di società partecipata indirettamente, in via generale, inserire il tipo di controllo esercitato dall'Amministrazione sulla "tramite".

NOME DEL CAMPO	Indicazioni per la compilazione
Tipo di controllo*	nessuno

*Per la definizione di controllo si rinvia all'atto di [orientamento del 15 febbraio 2018](#) emanato della Struttura di indirizzo, monitoraggio e controllo sull'attuazione del TUSP e alla deliberazione della Corte dei conti, Sezioni riunite in sede di controllo, 20 giugno 2019, n. 11/SSRRCO/QMIG/19.

INFORMAZIONI ED ESITO PER LA RAZIONALIZZAZIONE

NOME DEL CAMPO	Indicazioni per la compilazione
Partecipazione ancora detenuta alla data di adozione del provvedimento	Sì

Se la partecipazione è ancora detenuta alla data di adozione del provvedimento continuare con la compilazione dei campi di seguito riportati. Altrimenti, se la partecipazione non è più detenuta alla data di adozione del provvedimento, deve essere compilata la scheda “Partecipazione non più detenuta” in base alla tipologia della razionalizzazione realizzata.

Società controllata da una quotata	No
CF della società quotata controllante ⁽⁹⁾	
Denominazione della società quotata controllante ⁽⁹⁾	
Attività svolta dalla Partecipata	coordinamento e attuazione patti territoriali e contratti d'area ex delibera CIPE 21/03/1997 (Art. 26, c.7)
Descrizione dell'attività	Promozione di attività dirette al rilancio e allo sviluppo produttivo e occupazionale dell'area ex SIR di Lamezia Terme nel quadro dell'utilizzo delle risorse rinvenienti dai fondi nazionali di cui alla legge 236/1993, alle leggi 488/1992 e 341/1995 e di altre normative regionali, nazionali e comunitarie
Quota % di partecipazione detenuta dal soggetto privato ⁽¹⁰⁾	
Svolgimento di attività analoghe a quelle svolte da altre società (art.20, c.2 lett. c)	no
Necessità di contenimento dei costi di funzionamento (art.20, c.2 lett. f)	no
Necessità di aggregazione di società (art.20, c.2 lett. g)	no
L'Amministrazione ha fissato, con proprio provvedimento, obiettivi specifici sui costi di funzionamento della partecipata? (art.19, c, 5) ⁽¹¹⁾	Scegliere un elemento.
Esito della revisione periodica ⁽¹²⁾	mantenimento senza interventi
Modalità (razionalizzazione) ⁽¹³⁾	Scegliere un elemento.
Termine previsto per la razionalizzazione ⁽¹³⁾	
Dichiarazione di Cessione a titolo oneroso in Revisione straordinaria ⁽¹⁴⁾	No
Note*	LameziaEuropa Spa costituisce partecipazione indiretta della Camera di Commercio di Cosenza, detenuta tramite SACAL Spa, che ne possiede una quota minoritaria pari allo 0,49%. Né la Camera né SACAL esercitano poteri di controllo, direzione o influenza dominante sulla società. LameziaEuropa risulta attualmente assoggettata a misure protettive ex D.L. 118/2021 e D.Lgs. 14/2019 (provvedimenti del Tribunale di Lamezia Terme del 20/05/2025, 11/08/2025 e 04/10/2025). La presente partecipazione viene riportata ai soli fini ricognitivi, ai sensi dell'art. 20 comma 1 del TUSP. Eventuali scelte di SACAL Spa in ordine al mantenimento o dismissione della propria quota di partecipazione costituiscono valutazioni di esclusiva competenza della stessa e non generano obblighi di razionalizzazione in capo alla Camera di Commercio.

⁽⁹⁾ Compilare il campo solo se nel campo “Società controllata da una quotata” è stato scelto “sì”.

⁽¹⁰⁾ Compilare il campo se “Attività svolta dalla Partecipata” precedentemente selezionata è “Realizzazione e gestione di opera pubblica ovvero organizzazione e gestione di servizio di interesse generale tramite PPP (Art.4, c.2, lett.c)”.

⁽¹¹⁾ Compilare il campo se “Tipo di controllo” è stato selezionato elemento diverso da “nessuno”.

⁽¹²⁾ La compilazione del campo non è richiesta per le società in liquidazione, per quelle soggette a procedure concorsuali e per i GAL.

⁽¹³⁾ Campo obbligatorio se per “Esito della revisione periodica” è stato selezionato “Razionalizzazione”.

⁽¹⁴⁾ Nel campo l'Amministrazione deve specificare se nel provvedimento di revisione straordinaria, adottato ai sensi dell'art. 24 del TUSP, era stato indicato l'esito “Cessione a titolo oneroso”. La compilazione non è richiesta se la società è in liquidazione, è soggetta a procedura concorsuale, è un GAL o nel caso in cui nel campo “Attività svolta dalla partecipata” sia stato selezionato “Coordinamento e attuazione patti territoriali e contratti d'area ex delibera CIPE 21/03/1997 (Art. 26, c.7) oppure “Gestione delle case da gioco – società già costituita e autorizzata alla data del 23/09/2016 (art. 26, c. 12 sexies)”.

*Campo con compilazione facoltativa.